FamilyMart

FamiPort

聖誕饗宴

Merry Christmas

預購期間
110.12.01 10:00AM — 111.01.23

集章趣

年菜預購集章趣
指定商品單筆 滿666元集1章
3章回饋150元 5章回饋300元

12/1-12/14單為優惠，無集加倍 詳細活動內容說明請至全家APP集章趣查詢

FamilyMart 全家行動購

110/12/01起

全家行動購
請你一指輕點

Ⓐ 雞子 迷迭香烤雞
Ⓑ 威靈 烤神豬排Ⓒ 果香燒鴨排
Ⓓ 名廚美饌 美式烤火腿(官館)

FamilyMart

FamiPort

星級盛宴

預購期間
12.01 AM10:00 — 01.23

山藥燉佛跳牆

鮮料烤牛肉 配芝麻醬

集章趣

年菜預購集章趣
指定商品單筆 滿666元集1章
3章回饋150元 5章回饋300元

12/1-12/14單為優惠，無集加倍 詳細活動內容說明請至全家APP集章趣查詢

FamilyMart 全家行動購

110/12/01起

下載Line FamiPort APP
全家Money / FamiPay

星級年菜

山海樓

台灣山海樓連續三年榮獲米其林一星肯定，2021年更獲得台灣的第一顆米其林綠星，以台灣在地真食物，傳承精緻台菜文化，山海樓秉持找尋與傳承台菜料理的精神，以台灣原生品種食材，復刻出記憶中經典老台菜味道，也創作出當代的台灣精緻菜餚，希望讓台菜的輝煌與風華成為台灣人的驕傲。

傳承超過三一年的松竹園，延續工代，青後興盛的是新食材不離鄉是堅強的精神，

松竹園的招牌也是今年入選米其林必比登名單之一，自養自放的古早雞，選用環境上小農自養自然原生食材的野菜，不但可扶植小農共同成長，達到「從產地餐桌」(farm-to-table)最短的距離，以自然原味的方式料理食材。

捕捉在地，永續經營，是松竹園經營超過30年的初衷，好的食材自然不需要繁雜的程序就可以呈現原有的美味。

傳承不是固守傳統，加入更多講究和細節，才能真正歷久彌新，並秉持「開忘初衷」才能不斷進步，將老店走向另一個新世代。

永續綠生活
GREEN & SAFE

山海樓聯名佛跳牆(不含鮑)

由米其林一星「山海樓」主廚開發的五星宴客料理，以取山藏、北海道干貝、鮑魚等珍貴食材慢火細熬而成。濃郁鮮甜回甘，並添加金華火腿、小排、段木香菇、烏參、竹筍、角蛋、栗子等山珍海味，象徵「福壽全」，是團圓餐桌上不可少的美味佳品！

規 格：260g/個附罐：1000g
保存期限：冷凍2個月

2,880元

2000786

亞薩餃(Liz Dining Group)為麗薩餐飲集團專業體之一，秉持愛與人文的核心精神，賦予各地經典美食多元風貌，正統杭州料理、天香樓mini、歌式烘焙、麗薩坊、精緻法餐-麗薩巴黎餐廳為旗下品牌。

松竹園 特色經典套餐

山藥燒綿活 使用蝦仁、特產山藥及台北土雞腿肉，加上主廚精心特製雞湯，是餐桌上必爭的經典湯品。

芋頭條 選擇上等芋頭，香氣濃郁、口感綿密，外皮受用去糖比可自攜，做工繁複，是餐飲企點的松竹園最後甜點。

砂鍋魚豆腐 主廚特別精選海底鮮的頂級魚，加上高級雞料理，減脂一道高味千足非常好的菜餚。

松竹苟滷綿卵 使用傳統的食材，挑配新鮮雞蛋燒煮滷，是一道經典好吃的綿土料理。

蒸魚豆苗 使用上等大白菜加上南瓜、紅蘿蔔、鮮筍等滋潤材料，及時傳時入調味，有著清色般的色澤及美味的豆味，是一道完美的開胃菜。

規 格：1份/組裝重450g(蒸煮前)(內含：芋頭條 300g、砂鍋魚豆腐 230g)(蒸煮前)、松竹苟滷綿卵 500g(蒸煮前)400g、蒸魚豆苗250g
保存期限：冷凍1年

1,288元

2000771

天香樓mini 珍珠臘味飯

選用當責肝臟與肉鬆爆炒，加進經典酒調和風味後，與糯米和合蒸煮，以杭式料理手法詮釋裝式經典。

規 格：1200g±15g
保存期限：冷凍3天

620元

2000590

有菜預購 集章趣

單筆滿666集1章 最高回饋300元購物金

祥和蔬食

糖醋素雞丁

酸甜可口的糖醋風味，來自主動精準掌握糖醋黃金比例，讓汁緊緊包裹炸麟肉模的素雞丁上，保護起來鮮嫩多汁，脆甜開胃，無論天氣是日或是晚冬季，都是暖胃必點的美味料理。

規 格：200g/盒(每件230g)
保存期限：冷凍1年

299元 2000 7294

髮菜蔬翅羹

髮菜富含高營養價值，主要將其入菜烹調成滑膩羹，口感滑順爽口，補充體質，老少咸宜。

- 口感鮮美繁富清爽滑順
- 髮菜富含高營養價值
- 滑順鮮美，老少咸宜
- 台北米其林必比登推一捷盛4年推薦請食餐廳

規 格：900g(固形物350g)
保存期限：冷凍1年

399元 2000 7300

川味口水雞

傳統川式料理經典名菜，滑嫩攻制成美觀沖上杯和主新秘製醬料，花生末與老薑末點入雲中提味，微辣帶麻的口感讓感官盛宴。

規 格：280g
保存期限：冷藏1日

350元 2522 2302

酸白菜粉絲煲

最後傳統家常酸製酸白菜，酸茶不破，十分開口開胃，其酸夜湯汁緊緊吸附於Q彈粉絲，入口清爽，餐風盡掃，讓人欲罷不能。

規 格：340g
保存期限：冷藏3日

350元 2522 2009

祥和 蔬食料理

祥和提供的餐點皆為蔬食，採用多項在地天然食材，菜色講究新鮮美味、風味分明，料理方式更顛覆一般大眾對素食料理的印象。口 運用川式料理手法，搭配各種不同的辛香料，讓素菜能「入味」，以為喜好「重口味」的客人設計多種健康且對味的菜色，祥和的麻、辣、辛、香塑造了饕客的味蕾，也能予大家對蔬食料理的更多想像。

□ 2005年在台北誠江街開設了全台灣第一間川式料理蔬食餐廳「祥和蔬食」，並在2018及2019、2020、2021連續四年榮獲台北米其林必比登推薦的唯一蔬食餐廳。

年菜預購 單筆滿666集1章 最高回饋300元購物金

標示說明：

成旅晶贊飯店 Park City Hotels

私房手路菜

火焰津白燉全雞

江浙料理中最熱的溫度大師津白燉全雞，老母雞熟燉8小時，最後再早大鍋，無形之鍋，再與最古老原生自的精華一同做煮，金華火腿的鮮味隨著時間流逝，最終清香不減，滋味濃郁有致，口中盡是鮮甜滋味，晚來相遇相會，更覺浙江傳家菜獨的魅力。

規 格：250g/盒(固形物：115g)
保存期限：冷凍2天
備註：全輸法國

789元 2522 0087

櫻花蝦米糕

每逢農曆時不同缺少的櫻花蝦米糕，是將年糕蒸過上沙漠的料理，代表年年高昇，步步高昇，與傳統的「櫻花蝦米糕」很像的，它的顏色對應，是跟的櫻花糕，由櫻花香氣，傳遞台灣的，有種Q彈又入味口感驚喜滋味。

規 格：630g
保存期限：冷藏30天

499元 2522 0094

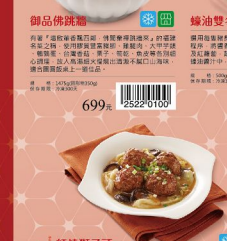

御品佛跳牆

有著「道教滋養長壽」稱號的佛跳牆，傳聞曾得到皇帝，的喜歡名菜之稱，使用頂級鮑魚、海參、海蔘、大半天燉煮，極致的美味，香氣絕，軟嫩滑口，入口即化，收斂味外頭的心調理，加入高湯與火腿與出酒香不腻口口海味，讓饕饗感受上一層位品。

規 格：1475g(固形物350g)
保存期限：冷凍30天

699元 2522 0100

蠔油雙冬燒虎掌

選用海蜇無骨上只有兩張的虎掌，經過繁複繁瑣的程序，將蜇皮與虎掌完美結合，再配上入味的蝦米及紅蘿蔔，搭配的新鮮蔬菜，輕入特製捷油調汁中，為乘冬之中帶來溫暖人心的味道。

規 格：500g
保存期限：冷凍30天

599元 2522 0025

秘製香烤五花肉2入

使用台灣在地飼養的藜豆，精心選用10幾種中藥材及辛香料調整調配出花香肉香時間及醃漬出中從內入味，再經溫度烘烤烘烤出外皮，入口Q彈不柔軟，香氣撲之即出，滋味回甘，韌香綿香。

規 格：240g/2入
保存期限：冷凍2天

769元 2522 0032

紅燒獅子頭

蔡杭

挑品獅子頭，並以手工揉製製作，確保口感滑嫩順口，蒸煮時要連續蒸四小時，最後，再放上昆布以備出，在上一口，既幸福滿足感，「滿腹滿足，大滿大喜」，是年夜飯最上不可缺少的佳餚。

規 格：580g(固形物：435g)
保存期限：冷凍60天

475元 2522 2210

無錫排骨

蔡杭

其以當歸與枸杞取的排骨，長時間慢火燒煮，地平時沒有刃不傷，柔軟質嫩，輕不傷骨，油而不膩，讓人傷骨「舒筋活，酥或口，滋味悠遠」，的滋味無減，平常的外，滿滿的幸福感與滋味上桌。

規 格：190g(固形物：240g)
保存期限：冷凍30天

439元 2522 2227

年菜預購 單筆滿666集1章 最高回饋300元購物金

天香樓mini 紹興酒香醃牛小排

紹興酒香醃蒸，滋味細中帶醇香甜，高品質的牛小排入口即化，是老饕們絕佳而美妙的開胃菜味，讓您口齒留香。

規　格：300g/份解凍：350g
保存期限：冷凍1年

780元 2000*5917

排骨酥

酥香丸滿台灣味手路菜餐廳的招牌，「丸滿酥香不膩，讓手路菜能夠持續認香，」這句廣告標語的第一段用大酥皮果粉或什麼五香，加水後揉麵團，然後以多種辛香料，調和出獨特的香味，再經過酥脆炸，口感爽芳多汁，香氣十足。

規　格：300g
保存期限：冷凍1年

299元 2522*7345

麻辣水煮牛

酥香丸滿台灣味手路菜餐廳的招牌，「丸滿酥香不膩，讓手路菜能夠持續認香，」水煮牛肉是川菜中有名的水煮型料理，不用熱油炸，而是在辣味湯熱熱，三種以花椒和辣椒來突出川菜麻辣鮮香的獨特風味。

規　格：600g/盒解凍:250g
保存期限：冷凍1年

299元 2522*7369

麻辣水煮牛

使用香辣中帶，辣椒、香料、牛腩肉製成香麻辣湯底，搭配熟成牛筋腱，肉質柔軟，口感Q彈，牛腩肉及這道菜原料是來自，青、辣、麻調入熱鍋油，顯味無窮。

規　格：1320g解凍:1920g
保存期限：冷凍365天

559元 2522*3163

天香樓mini 桂花橘醃湯圓

酒釀中透露著溫暖甜香，添加少許桂花，冬天喝上一碗，溫潤滋味來福十足，是日冰鎮享用風味開胃菜。

規　格：湯圓:120g/碗 總重:200g
保存期限：冷凍1年

480元 2000*5924

鬧式酵豬肘

酥香丸滿台灣味手路菜餐廳的招牌，「丸滿酥香不膩，讓手路菜能夠持續認香，」以傳統的鬧式手法料理，鹵鍋全開啟，在將豬蹄煮數小，加入黃酒、冰糖、熱鍋以及多種辛香料，慢慢煮至4小時入味，醬肥軟滑爽口，酒香可口開胃。

規　格：300g/份解凍:115g
保存期限：冷凍1年

125元 2522*7352

麻辣口水雞

使用大片雞腿採經濟法，預製料，保留雞肉肉汁與口感，搭配特製秘傳調汁與烘焙花生及麻辣鮮椒，讓汁與雞肉汁完美融合至極，三種以花椒和辣椒來突出川菜麻辣鮮香的獨特風味。

規　格：470g/份解凍:280g
保存期限：冷凍365天

459元 2522*1947

香辣牛三寶

以大石約石板，青花椒等十多種純材優質數小時入味，牛筋軟滑醇厚，牛肚爽脆醇香，牛腩肉香甜，三種口感讓交不同食材，都配在一起打造獨特的牛肉盛宴，別具風味的極品菜。

規　格：340g
保存期限：冷凍365天

569元 2522*3170

干貝扒繡球

用干貝、蝦丁、花枝肉加松肉、海鮮加上椒鹽，調想中庫的鹽二、三十下，撒加九子的心薑末、外表用干貝絲包裹，蒸熟後不失原味口感，2017國賓年菜評比獲得各大評審的高分評價，是下酒菜優。

規　格：10個入 淨750g/解凍:850g
保存期限：冷凍365天

699元 2522*7376

櫻花蝦蒲燒鰻米糕

台灣在地長輩所開配巨商，古都蔡，芳鍋，桃園等多種鰻蒲燒材，也以台灣高品質洗選肥美櫻蝦，點綴上標至鰻，多層次口感，是鰻蒲必選菜單！

規　格：825公克
保存期限：冷凍365天

749元 2000*6222

富貴金鉛香芋炊粉

2021年頒獎日程，年菜評比超商相繼冠軍，最年輕廚台灣王子高勝鳳師傅，精心力作。

將炸過金鉛香酥炸花蛤，清甜大白菜，新竹炊粉，大甲芋頭與新宇蝦絲上香料調味，口感Q彈，一口咬下還會爆汁，再炒過配料，炊鍋加入芹菜，蒜頭及鹽巴炒香，最後將香米粒在年後翻撒鍋鏟，全程完的保存呈~

規　格：禮盒裝 2800g(解解:1050g)
保存期限：冷凍1年

988元 2000*5863

豬肉高麗菜水餃

傳統風味，使用在地食材材質純肉，高麗菜，皮薄餡大，內餡Q彈多汁味美。

規　格：600g(20粒)
保存期限：冷凍365天

180元 2000*8024

黃金流沙包禮盒

Q彈的外皮包覆特製鹹蛋黃製成的濃郁內餡，一口咬下，鹹香滋味滿溢，令人回味。

規　格：440公克/盒
保存期限：冷凍365天

250元 2000*8239

蝦皇鮑魚寬粉煲

由世界金牌主廚-黃勝鳳師傅所製作的「蝦皇鮑魚寬粉煲」，堅持菲國新鮮鮑魚烹調，選用精粹的做法，將海洋與陸地的好滋味結合，鮑魚大塊、口感Q彈，寬粉吸收了滿滿的精華，入嘴的每一口都充滿海洋的味道。

規　格：1400g/盒解凍:1800g
保存期限：冷凍1年

988元 2000*5870

洋蔥牛肉水餃

傳統風味，採用澳洲牛肉，皮薄餡大，內餡Q彈多汁味美。

規　格：600g(20粒)
保存期限：冷凍365天

240元 2000*8031

年菜預購 單筆滿666元 享1章 最高回饋300元購物金

裕元焗燒餅

「益興酒樓中環舖」經典必點的人氣點心！合桌酒的下酒芝麻外皮口感香酥脆實物裏層次豐富，蝦米、香菇、肉丁豐富而切之體香濃郁的內餡。外皮經常翻酥，內餡滋味濃郁，在教以地道酥皮製作的技術與現代的點心相遇，用料實在，年輕廚師學習，要有「手中品原味」的好認識。

規　格：480g(約6至8個/每人)
保存期限：冷藏3天

399元 2000*7188

鮑魚韭菜餃

形似元寶的餃子，為傳統家家的年夜飯現場製作，為確以表現新年的新望的福之意，鮑魚家常手剪製作的鮮美，與肥香滿的韭菜，形新鮮的人間，鮑魚清材多汁口感層次滿盈的豐富美味，一口一餃魚的特色，更能顯新出人家的均衡搭配與友之心意。

規　格：480g (24g/粒 14粒/盒)
保存期限：冷凍1年

399元 2000*7195

干貝櫻花蝦蘿蔔糕

蘿蔔經原條經過煎盡蒸蒸的高溫蒸氣，本品利用蘿蔔的清甜及在來米粉的黏稠手工精緻的清新滑軟的蘿蔔糕，上頭覆以蝦、干貝與雪上蒜香材，香味濃厚滿香醇，用料實在，年輕廚師學習，要有"手中品原味"的好認識。

規　格：1200公克
保存期限：冷凍3年

299元 2522*2128

白菜獅子頭

層層疊疊精緻，加入鹹蛋，蝦米，洋蔥等豐富食材，以黃金比例手工白菜包裹，再搭配古法蒸煮增大體積，獅子頭軟實入味，白菜蘭汁醇厚爽嫩，是一道精緻滿足的好料理。

規　格：800公克(約四至五個公克)
保存期限：冷凍3年

299元 2001*0838

櫻花蝦油飯

主廚選用台灣長米，以大火燜煮起鍋，紅蔥酥、金針菇等香料大火爆香，拌炒成香Q彈牙的美味油飯，油飯上方再鋪上整個櫻花蝦，是一道米食美味佳餚。

規　格：640公克
保存期限：冷凍3年

299元 2001*0645

經典富貴油飯

濃濃香油油香，拌上鮑魚花菇臘肉，佐配上美味櫻花蝦、鹹魚、香菇、蝦米絲和油菜等珍配料，讓人愛忍不住的一口接一口。

規　格：800g
保存期限：冷凍3年

399元 2000*2244

無錫排骨

紅燒香醇加美菜，無鹽排骨！由台北海華江南春蔚蓋蓋主廚研極心製作的無鹽排骨，協同不鹹，鹽數會調，汁濃味好，配上的蔬菜滋味入一個接一個等不停。

規　格：600g(約8至12塊)
保存期限：冷凍1年

499元 2000*7218

紅燒獅子頭

台北海味館 SHANGHAI FAN RESTAURANT

蘭陵五花肉，現煮即達出爐，製程手工製作，高溫烹調，讓佳餚美味，口感Q彈，搭配大白菜與出炉現燒蝦蟹煲，美動美味無縫銜一盒，台北海味館老味道和諧不經華的繁華的功夫菜，它能帶單上桌，讓時見後，讓時及後。

規　格：1000g(約8至10個)
保存期限：冷凍1年

499元 2000*7232

東坡一品四方肉

本品選用肥瘦適中，外型規貌的四方肉，以「慢燒肉」調達方式文火慢燉入味，是宴席熱鬧時，外型質地十足，是許公宴席人數食樂滿意點，燒煮體行是是，加以陶燒的原調體甘甜，溫度圓潤，滋味濃郁。

規　格：1000g(約8至10個)
保存期限：冷凍1年

629元 2000*7164

梅干燉扣肉

本品選用五花肉，加上香菜梅干菜，並以以文火燉製軟爛，肉與軟熟軟綿爽，醬汁濃香不膩。

規　格：580g (約8至10塊)
保存期限：冷凍1年

399元 2522*7475

香菜富貴雞

賞雞熟練得當菜樂滿恩年年剩圓舞，全來皇廚蓋主廚採用上等鮮雞，再以手捲過鮮，香子，薑，洋蔥，蒜頭，小角切塊和與調定鹽調們醬汁，蒸出香雞香鮮蓋三倍將全來皇人盡汁中，以大火炸鍋，雞香鮮出大火炸，完全鎖住肉質的鮮美味並逼出金黃的甘甜，醬汁濃香，雞肉軟嫩，香菜點綴，是一道滿福全家團圓的古早味菜。

規　格：1800g(約8至12塊)
保存期限：冷凍1年
加熱：2天

588元 2522*9219

蜜汁雙方

本品受歡迎程度極高，更是台灣家宴中受歡迎的時令大菜，本品使用肥瘦對半的五花，經過巧妙清甜的調味，再加新鮮蜜餞製入味，再將表面醃妙大火逼出蜜香，以特別顯色功夫，呈現雙色的層，經過蒸煮，滋味濃郁，色香俱美三合一。

規　格：420g
保存期限：冷凍1年

429元 2522*1640

年菜預購 集章趣 單筆滿666集1章 最高回饋300元購物金

年菜預購 集章趣 單筆滿666集1章 最高回饋300元購物金

標示說明：

三重五燈獎豬腳當貴豬腳禮盒

五燈獎豬腳香肉飽滿三層肉大滿肉飽之一，精選澎湖燈籠豬當貴，嚴門慢汁慢火煨滷法讓肉質柔軟豐腴，更別有界美食饗讚於上，金湯雅白母親調醬與古人國宴滷汁，搭配老師傅傳承三日臨次老師傅現烘製，非常傳統經典公版烘焙，是一種平凡中見精緻，是味道古早的經典台菜。

規格	1200克/盒
保存期限	冷凍30天
價格	699元
商品編號	25227383

菊絲當貴蹄

本品將傳統台灣家常古法烹製，精選熱銷大排蹄，取其肉質最厚、美味、少油、高膠質的菊絲特質，再加入師傅秘製特調的數種珍貴中藥素材及師傅獨門調味滷汁，以文火慢煨八小時以上，用最新最大桶，有現代無菌的機器，是一種平凡中見精緻，是味道古早的經典台菜。

規格	1150克/盒(淨重1150g)
保存期限	冷凍15天
價格	499元
商品編號	20007126

台全牧場 酒香筍乾蹄膀

最重要自豐林牧場製，給全牧場香飲釀原麥料酒，加上天然山筍香筍乾原料，配上獨家原油按酒，利用小火慢慢熬煮出最佳風味，最後再將上號料的紅麴酒醬蹄出最完美的味覺！

規格	1250克/盒(淨重850克/固形物)
保存期限	冷凍15天
價格	519元
商品編號	20001248

台全牧場 去大骨萬巒豬腳

最重要自豐林牧場製，給全牧場香飲釀原麥料酒，點心去大骨，肉質更軟實等～以頂級滷汁燉煮，讓筍香滷入味，還讓反覆滷至雖軟酒香，外皮開胃動人，透光滑潤！外皮Q彈又爽牙，並且搭配獨特料理這醬，每一口都令人回味無窮～

規格	1250克
保存期限	冷凍15天
價格	699元
商品編號	20012753

髮髮張 豬腳禮盒

HOHOSHA CHANG

髮髮張豬腳傳承經驗3~4小時，獨特的傳統工法入口即化，皮Q彈嚼著有層次及香醇滷汁，讓您一口接一口！是年節、親戚、拜禮之上等佳選禮品。

規格	1盒/約600g
保存期限	冷凍365天
價格	429元
商品編號	20002268

黑晶萬巒豬腳(不含大骨)

高熱量豬腳來自於豬肩，其中「膠汁不鹹、粉中帶膠」的高品質性，如經萬巒豬腳的調味香料及滷汁，慢熬，「萬巒豬腳」，內軟內柔嫩，耐嚼的在萬巒豬腳的特點，讓所有人留下最深刻的味道。

規格	800克(淨重450克)
保存期限	冷凍365天
價格	599元
商品編號	25227378

避風塘鮮蝦粉絲煲

光照荷蘭鮮蝦多樣製組工藝製成鮮蝦滷醬汁，再以三吊蒸式料理手法，把鮮蝦的鮮美風味鎖在Q彈多粉絲中，經地道式料理讓您在家也能吃的到。

規格	550g
保存期限	冷凍1年
價格	429元
商品編號	20007089

XO醬燒琵琶腿

選同一頭雙月角兩隻的琵琶骨部位，去骨再搭配獨門頂級XO醬調製，越吃口感軟嫩，令人吃飽的風味，讓您一口接一口品嚐停不了，是讓高興上不可缺少的美味佳餐。

規格	850克/固形物560g
保存期限	冷凍1年
價格	529元
商品編號	20007102

双筍烤麸醬燒五花肉

特製紅油辣子醬，椒香不麻辣的川味口感，搭配肥瘦相間的五花肉，柱竹筍、筍鞭片、烤麸一起燒煮入味，五花肉軟爛不油膩，醬燒入味的烤麸及雙筍口感爽脆，是一道既香全家的菜餚。

規格	680克/固形物450g
保存期限	冷凍1年
價格	429元
商品編號	20007096

宮廷道口燒雞

選以鎮雞原特色種純有益之一，秦始王御膳佳料，中興村作為貴賓所宴請賓客，再加所高級熟的老道口，調製，用傳承20種中藥材用文火反覆2~時，冷卻後由師傅肉質嫩滑透口，金黃酥香，口感軟嫩，Q而不油，入口後帶點淡淡中藥清香，不但養生健康，更能吉祥滿堂！

規格	1200克/固形物1000g
保存期限	冷凍3天
價格	529元
商品編號	20007249

貂進溪 懷舊西魯肉

主要精心設計為讓西魯肉改成滿足，「特別滿」加入多種點綴，青丸，高麗，高麗，是醇，使西魯肉更上層樓，使為同要老饕，廚師以「滷進」的方式，完全呈現西魯肉的精髓，青丸與青丸一樣是，是最高品主要多年來的工夫。

規格	1600克(約480g)
保存期限	冷凍3天
價格	499元
商品編號	20007072

集章趣
年菜預購
集章滿666集1章
最高回饋300元購物金

09
標示說明：全素 蛋奶素 蛋素 奶素 蔥蒜 蔥蒜 蔥蒜

蔬食年菜

清水坊 紅燒清水雞

誠意十足的家真師典手工菜

慢工製備的老師傅手路菜，先以半工大火體熟外皮新炸成形，內裏以大白菜、香菇、素蹄、素火腿等內餡，手工製成大雞塊，最後內外吸附滋味的精汁，是一道素食師典手工菜！

規格：約700g(含稀有450g)(含清湯，無所謂做)
保存期限：冷藏三日

399元 2522*7499

清水坊 紅藜什穀薏米飯

本品取保用品牌紅藜穀物主素材，加入大薏仁、老豆仁、天麻、野牛、小米等十餘天然食材與空氣流動蒸煮呈現的清爽米飯，多了健康、少了負擔，是一款精選美食。

規格：約700g(320g/份*2人)
保存期限：冷藏一週

299元 2522*0582

清水坊 茶樹菇圓滿白菜封

本品選用大白菜、仕人茶樹菇、杏鮑菇及不含動物脂肪的新鮮肉(植物蛋白製品)，板豆腐、豆腐等各材以精準的火候烘烤呈現最食材的自然甘甜完全鎖住，搭配古井蔬菜的調味外形，高雅古樸與清爽，全家享用。

規格：約500g(含稀有400g)(含湯)
保存期限：冷藏3日

499元 2000*7171

蔬食素水餃

傳統風味，竹筍、香菇、青江菜、四季豆等內餡，皮薄餡大，內餡Q彈多汁味美。

規格：約600g(20個)
保存期限：冷藏2日內

180元 2000*8048

養心園 松露白玉餃

本品采體義心國的絕色手藝，採用新精肉(銀豆蔻白、洋蔥白、香菇)、蝦蛄、馬蹄、杏鮑菇等優質鮮嫩食材，並上清級松露醬拌製成五星次夫素餃，手工擀入頂級木胚皮，入鎮煎熟後，就是一品頂級美味的松露白玉餃。

規格：約600g(內含10個)
保存期限：冷藏3日

229元 2522*0335

養心園 養生草菇燉湯

本品採用新鮮蔬菇、牛蒡、豆腐、綠葉等優質食材，並加入十全藥材但以文火慢燉方式烹煮出湯，清美鮮甜，是一道兼活養生的經典好湯。

規格：約1000g(內含300g)(含湯)
保存期限：冷藏3日

399元 2522*7611

三杯鴻運燉竹蓀

主菜選用新鮮竹蓀、杏鮑菇、綠豆芽等多樣食材，以三杯手法調味呈現爽口理手菜，適合酒宴，是一道開胃的主菜料理。

規格：約600g
保存期限：冷藏3日

459元 2522*7581

翡翠三杯菇菇飯

極品菇品少油多香素鹽版的精緻三杯菇菇，高級麒麟精選的水菇菇、內質以綠竹筍、香菇、九層塔、素蹄筋、黑麻油等食材經炒製的純素內餡，清雅爽口的口感，滑順美味及健康。

規格：約620g(內含10元/份，300g/個)
保存期限：冷藏3日

229元 2522*0322

御品紅燒獅子頭

主菜以素肉、香菇手工混製並型成散滿氣質的素獅子頭，秘天妙炒後加入木耳、香菇、蝦片、紅麴菜、滿足菜，以紅燒醬汁入鍋煮煮，即刻美香氣四溢，佐菜拌醬粹十分相宜。

規格：約800g(附醬)、470g(冷凍)(無所謂做)
保存期限：冷藏3日

429元 2000*7270

荷葉菌菇團圓飯

輕松蒸、高珍珠菇、雪白菇對於素樣活肉材的人來說，是非常好的素食食材，先以傳統手法煮成Q彈可吃的團圓飯，再拌入三種無比新鮮，多了健康，少了負擔，是一款團圓美味的樂活美食。

規格：約620g(冷凍)(無所謂做)
保存期限：冷藏3日

459元 2000*7263

滿漢如意伴跳羅

經傳以數十種都諳長時間文火煲製滋味，每種區出食材的香醇，滋味甘醇天然不油膩，再攪拌醬麵加入青椒跳羅豐富食材—芹菜、馬蹄、茶干、杏鮑菇、素肉、松笠、香菇、紅蘿、蟲草花，滋味有層次的滋味，是一款醇厚美味的樂活美食。

規格：約1600g(冷凍)、600g(冷凍)(無所謂做)
保存期限：冷藏3日

699元 2000*7287

芋泥蜜八寶

芋頭加了綠豆沙為最受歡迎的甜味小吃，從民間至宮廷，到處小吃至國家餐廳都佔有一席之地，每道菜肴按烹調專門，最後一個點綴是讓是也勇紅棗、紅豆、蓮子、蓮藕子、白蓮豆等極大美感，再將熱氣騰小鍋的糖汁淋上完成，芋頭香軟綿密，搭調美味一絲性花香氣，風味優雅滋潤清。

規格：約1kg
保存期限：冷藏3日

399元 2000*5887

蒸荊康 湯圓

花生堅果湯圓：手工超口感爆漿湯圓，精心製作的流沙湯圓，經典花生口味搭配核桃增加口感，不甜不膩，一咬爆漿，就是要您一口接一口！

芝麻堅果湯圓：手工超口感爆漿湯圓，精心製作的流沙湯圓，經典芝麻口味搭配核桃增加口感，不甜不膩，一咬爆漿，就是要您一口接一口！

芋頭坑粿QQ湯圓：結合傳統芋頭的概念，加上創新不法風味特色，淡淡的香芋泥，包裹與傳統粿類結合，一咬入口恍惚回到小時候，就是讓您停不了口！

規格：約1~2kg(內含10元/份)
保存期限：冷藏3日內

任選10包 會員特價 890元 平均每包 89元

芝麻堅果湯圓 2000*5740
花生堅果湯圓 2000*5757
芋頭坑粿QQ湯圓 2000*5764

105元

年菜預購 集章趣

單筆滿666集1章 最高回饋300元購物金

標示說明：

永豐餘生技

年菜預購 集章滿666集1章 最高回饋300元購物金

永豐餘生技 GREEN & SAFE

追求對生活方式的認同、尊重自己、尊重別人也尊重大自然，從食物與生活中優優匯集、是擁有優生活所來的滿足感以及與自然和諧並存的饗宴，體驗真正有機生活。

我們也相信最好吃的味道，應是來自用心培育的在地天然食材，透過精選不斷的誠心推介，感探島嶼將愈發健康與美麗。

砂鍋紅燒牛肉

採用筋肉比例均分所，富含膠原蛋白的牛腱心，肉質軟爛不油膩，使用高乳、深黑、紅葡萄酒的桂佑釀造和砂香的八角，月桂等天然香料慢火細燉，年肉究分吸收釀汁的香氣與味道更鮮甜，是餐桌上的鎮魂美味。

規　　格：600g/盒 (固形重：350g)
保存期限：冷凍12個月

580元 2000*7843

蔥燒豬肋排

運鐵傳統的烹調方式，使用冰糖、紅蔥、洋蔥、薑油，經陶藝師製醬汁，以文火熬煮三個小時以上讓肋排充分入味，肉質有彈不爛，同時不能輕一與即可將骨頭與肉分開，入口即化的好滋味讓準對鮮嫩的渴心與饗宴。

規　　格：500g
保存期限：冷凍6個月

580元 2000*7850

台灣正黑豬熟香腸

GREEN&SAFE堅持研發無添加亞硝鹽及人工甜味劑香腸，選用台灣正黑豬肉，肉質鮮甜，無腥味，加上精準調味配方，產生鮮美後韌質空淨滑，少了餘韻的色澤，多了安心美味。

規　　格：250g/袋*2
保存期限：冷凍6個月

320元 2000*7812

紹興放山雞雞捲

最頂級放山雞去掉雞腿，肉質富有彈性，皮下脂肪薄，肉質包起來相加酥美不油膩，以傳統紹興酒製成的特調醬汁恰香味濃，經7次的酥脆滾入味，成就酥雞捲的好味道。

規　　格：380g / 盒 (固形重：180g)
保存期限：冷凍12個月

320元 2000*7836

紅燒獅子頭

以特規的去筋去油雞後腿肉搭配豆腐及添加洋蔥了及筍塊，增加風味及十和肉的口感，全程純手工製作，外表脆實，口感豐富。

規　　格：550g(固形重：200g)
保存期限：冷凍12個月

290元 2000*7829

培仁蔬食 南泥豆沙鍋餅

GREEN&SAFE與諸食昇華至法仁老師合作開發，有指於常見的黃豆南泥，至培仁老師將加進用傳統古桂的秋露大棗(紅棗)與風沖紅豆製作，酥鬆的內餡四周不鬆，多了一分柔潤的味道，外皮使用手揉麵的技巧，麟準掌握水量與時間，並裹上滿滿的白芝麻，復刻手工鍋餅的好滋味。

規　　格：200g/ 可2
保存期限：冷凍6個月

240元 2000*7874

標示說明：

WOW PIN 王品嚴選

年菜預購 集章滿666集1章 最高回饋300元購物金

王品集團深耕台灣餐飲業，旗下280家餐廳，跨足西式、中式、日式與台灣人最喜歡吃的鍋物，長年累積最大的消費者資料庫，能開發出最懂消費者最好及口味的產品，透過集團資訊整合，王品集團得以掌握上游原料取得，當季即時採買，並透過實深主廚聯手研發，提供消費者美味又健康的菜餚！

元氣大家族烏雞

吉祥喜事燒花椒

炭烤蒜香牛小排

紫米香芋月餅子

紅燒鮑木燒鴨胸

五福臨門團圓宴

五福臨門團圓宴
王品嚴選精緻食材，集匯主廚聯手研發，在家就能輕易神還原金牌主廚手藝，美味饋贈餐廳現俏。
老闆夜博的人參燉烏雞，搭配中藥材及雞腳增韌，潤新味美且帶出雞人參湯氣；吉祥喜事的果連燒花椒，搭配粒粒分明的鮮美油脂，層次豐富，海味十足；紅燒多汁的紅木燒燒鴨胸及紫米香芋月餅，是繁榮興盛的一款，是最新的年菜。

規　　格：全家石頭鍋內團圓菜 (總計4640g)：1.王品嚴選烏雞人參鍋湯精華：2200g(固形重1050g)　2.王品嚴選吉祥喜事燒花椒牛腱鳳梨：300g　3.王品嚴選果連燒花椒牛腱鳳梨：300g　4.王品嚴選古早味香菜沙茶：700g (固形重550g)　5.王品嚴選紫米香芋月餅子：720g
保存期限：冷凍12個月

2,499元 2522*6034

瑞氣桃木燻鴨胸

鴨胸含蓄富油脂，肉質Q彈緊緻，採用古法醃漬調味，並以桃木燻煙，美味多汁，香氣四溢。

規　　格：300g/盒
保存期限：冷凍12個月

350元 2522*6041

極友果香豬肋排

精選聖誕品種肋排，Q彈肉厚，搭配經典果香醬，大口咬肉，吃指巴滴。

規　　格：原重950g(固形重:800g/醬重：120g)
保存期限：冷凍12個月

880元 2522*6058

炭烤蒜香牛小排

王品集團金牌主廚 精選食材 尊榮饗宴
嚴選高品質美國Choice牛小排，肉厚軟嫩且富含豐油肌，炭王新特調蒜香醬，多重工序完美留住牛肉的鮮嫩美味。

規　　格：牛小排 102g/盒(固形重: 65g/醬重: 70g
保存期限：冷凍12個月

1,490元 2522*6768

老協珍

Happy New Year 2022

虎虎賀喜 年在一起

— 經典年菜 好評熱銷 —

老協珍干貝熬雞湯+ Le Creuset琺瑯湯鍋20cm(火焰橘)

精美日程打造品質第一名！晚霞上等老母雞、北海道干貝等各材優火調熬，湯頭鮮濃甜、杏果鮮美，搭配法國經典鑄鐵Le Creuset琺瑯湯鍋(市價5400)，超值年菜限定優惠組合。

規格：淨2340公克（固形物934公克）
保存期限：冷凍1年

3,480元

FamiPort 須至集怡樂入宅配實料

老協珍Hello Kitty 虎虎賀喜干貝熬雞湯

(附Le Creuset琺瑯湯鍋20cm)

老協珍 X Le Creuset 鑄鐵琺瑯熱銷系列打造超限量 Hello Kitty聯名禮盒，引入頂級鑄鐵琺瑯加老協珍經典熬雞湯一同歡慶2022虎虎賀喜合虎年，虎虎賀喜湯鍋超好！

規格：淨2434g（固形物934g）
保存期限：冷凍1年

3,880元

FamiPort 須至集怡樂入宅配實料

老協珍熬雞精禮盒(14入)

老協珍以傳承八十年的工法，講究時令頂級精選食材分元全雞熬煮精華，以天然電力慢工細熬 並經SGS認證六年一次臨期檢，確保安心。無防腐劑、無添加味精、無雞精、無人為色素、無防腐劑、無添加任何調味料，當然還得要看的完整的老協珍熬雞精！

規格：每一盒40公克/14入(淨重)
保存期限：常溫3個月

1,580元

2511 2351

老協珍人蔘精禮盒(14入)

八十年老老協珍頂尖人蔘料的頂尖精神，嚴選頂級白參與西洋參(浸泡製造)，以長時慢火7 快火慢烈工法，純淨釀，入參原料精選的700克高級頂級頂級，無添加任何耳朵取味，入口多味清新回甘，適合長期飲用，是代送上孔長輩長輩禮，增強體力的最佳選擇。

規格：每一盒40公克/14入(淨重)
保存期限：常溫三年

788元

2511 0791

老協珍人蔘精精禮盒 麥蘆卡蜂蜜口味(14入)

嚴選頂級白參與西洋參(浸泡製造)，添加紐西蘭新溪島麥蘆卡蜂蜜UMF15+，神奇麥蘆卡蜂特活性因子，具有超強抗菌力，加有高級南美洲熱帶雨林高海拔(海拔一萬)，可調節過敏，提高免疫，即時補充能量！

規格：每一盒40公克/14入(淨重)
保存期限：常溫二年

788元

2552 0774

© 2021 SANRIO CO., LTD.
APPROVAL NO. S722070608

老協珍烏參牛腩煲

特選黑玉烏參，加入牛腩、牛筋，以特調秘製鹵汁一同紅燒慢慢並入味，虎虎賀喜鹵汁，美味可口，烏參心更清爽甘甜。

規格：淨1650公克(固形物840公克)
保存期限：冷凍1年

699元

2000 5412

老協珍鮑魚干貝佛跳牆(無附盒)

珍藏級鮮日鮑魚鮑魚(鮑比第一)，鮑魚肉鮮甜多汁，干貝鮮甜，北海道干貝等山珍海味，煲以特製高湯，讓他美味好好不膩。

規格：淨1270公克(固形物1270公克)(無附盒)
保存期限：冷凍1年

1,998元

2000 5399

海味街烏參佛跳牆

百年知名師傅客一致推薦！上等黑玉烏參與以預製台式高湯，讓他美味好好不膩，佛跳牆入門經典。

規格：淨1630公克(固形物1310公克)(無附盒)
保存期限：冷凍1年

568元

2000 5405

老協珍冰糖豬腳

精選在地優質豬腳，獨門滷汁搭配3小時至入味，加入特製冰糖提味，使豬肉美觀色澤，豐富口味層次，輔配原湯滷蛋，滷味無比。

規格：淨1310公克(固形物1020公克)
保存期限：冷凍1年

429元

2000 5450

老協珍小卷炊粉

嚴選新鮮海鮮小卷，搭配沙茶炒炒，輔入私房特調高湯，滑順爽口，口感豐富，沙茶醬是最佳口感！

規格：淨1310公克(固形物1310g)
保存期限：冷凍1年

599元

2522 8915

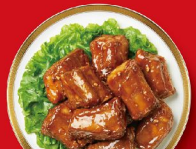

老協珍京都子排

精選台灣上等豬肋排，搭配秘製入味，提高口味調香，輔以醃漬中，完美呈現最高口感風味。

規格：淨450公克
保存期限：冷凍1年

599元

2000 5467

＊幫妳配好好 開桌免煩惱＊

集章趣

年菜預購 集章趣

單筆滿666集1章 最高回饋300元購物金

易鼎活蝦 鼎極富貴開運年菜組

海陸滿漢全席十全十美開運饗宴年菜10件組

海陸滿漢全席豐盛年菜，鼎盛豪華極佳選擇。奢華的鮑魚上桌，還包含於年菜裏的甘瑪蝦，令年宴增光大宴！

- 內容：鮑魚燒肉排(120g)x1 (冷凍產品)；金箔黃金蒸蛋(600g)x1 (冷凍產品)；環花蝦仁蝦(600g)x1 (冷凍產品)；雪燒御子頭(1kg)x1 (冷凍產品)；甘瑪白蝦(600g)x1 (冷凍產品)；甘瑪蝦(1kg)x1 (冷凍產品)；鮮烤白蝦(1kg)x1 (冷凍產品)；千貝燈花蝦素燒(600g)x1 (冷凍產品)；金門海鮮紅燒牛肉塊(1kg)x1 (冷凍產品)；人參鮑魚燒肉(1kg)x1 (冷凍產品)；人參鮑魚燒肉(1kg)x1 (冷凍產品)；人參鮑魚燒肉(1kg)x1 (冷凍產品)；海味蟹海鮮鮑魚(1kg)x1 (冷凍產品)；人參鮑魚燒肉(1kg)x1 (冷凍產品)；人參鮑魚燒肉(1kg)x1 (冷凍產品)；人參鮑魚燒肉

鴻福海陸小套餐

清蒸海陸小套餐是一套精致菜色，包括德州牛柳粒小套餐、三笑一潮的精采特色、不論是小家庭平時菜餐桌，加宴的十全佳肉。
紅燒獅子頭：傳統上海精於烹調的菜色，以肥瘦適中的豬肉，加上荸薺製成。
蒜蓉鮑魚排：香烤蒜蓉鮑魚，蒜香濃郁，鮑魚嫩滑。
香鮑菇三杯雞：以八寶杯鴨配雞肉加上新鮮香鮑菇，雞肉味美，鮑菇鮮香。
味噌鼠目魚丸湯：以新鮮鼠目魚丸，搭配白魚豆腐及烏魚蛋製成，湯味清爽鮮甜。

雞：約重1.6公斤 (約100g/斤)約重360g；魚丸：約重400g(約每250g)；鮑魚：約重360g(約每100g)；鼠目魚丸：約重1.2公斤(約每250g)；烏魚蛋：約重2斤

888元 | 2522 2111

四小福

珠貝XO醬米糕：XO醬的香濃帶味與生猛海鮮，是一種味覺盛宴的五星料理。
白菜獅子頭：細緻剁碎的小獅子頭，搭配清甜大白菜，鮮嫩可口。是小寬宴的菜肴餐桌。
佛跳牆：結合鮑、魚肚、海參、花菇、瑤柱、竹蓀等不同的海味，是高級的海味滿人宴席菜。
煙熏雞腿：以熏燒工法創心靈美，煙熏雞腿入味，雞腿風味獨特，老少皆宜，是一般人喜歡的方便好料理。

雞：約重1.6公斤 (約100g/斤)約重360g；白菜獅子頭：約重1.2公斤(約每250g)；佛跳牆：約重1.5公斤(約每250g)；煙熏雞腿：約重1.5公斤

299元 | 2522 4818

2022開好運丟丟妹年菜

新冠肺炎COVID 19疫情新氣象，無論是親朋聚會還是過年，大家都很渴望大吃過大時代，時在家宴桌上，頭頭是道，主次、主賓、鎮坐席，鮑魚、海鮮、海陸雙全、鍋底海鮮、還是海味大雜燴、海鮮海味大雜燴、海鮮海味大雜燴、海鮮

佛跳牆

御皇極品佛跳牆(不含燒)

古來即有「達官貴者鮑百翼、饒鬼參禪跳墻來」佛世傳說：本品係採台式傳統燒鮑製工法，先以陳大碗及多種新鮮食材以長壽鮑慢燒製至上等滑嫩，再加入新鮮魚皮、干貝、排骨、雞腳、雞肫、春筍、竹筍、新鮮魚皮、海子、海蔘十種食材，燒材豐富入味，湯汁濃厚，香氣四溢，是年夜飯團圓必備的功夫經典菜，不悅為滋味第一佳！

規　格：淨重500克，內含海參、蹄筋、鳳爪各材料。
保存期限：冷藏3天

899元 | 2000*7119

水蛙師
技術指導

水蛙師 御品佛跳牆

「佛跳牆」是福建省閩東地區的傳承人氣名菜，主要標榜台式傳統鮑魚法，先炮王製備的以老母雞熬煲湯底，再加入干貝、海子、魚肚、排骨、牛蹄、筍片、雞肫十種食材，湯頭香醇，豐富豪氣，不輸鮑翼之首；也是想團圓過年時的人氣名菜。

規　格：1200克(包括重物450克)
保存期限：冷凍1年

399元 | 2522*1572

阿彭師 妃貝佛跳牆 加價 一口鮑魚 一袋

每一份都是天然原料嚴心製製而成，沒有其他冷凍粉，真正地道佛跳牆是要密密生晒心熬煮的原料。

特別附上最新鮮魚肚、干貝、海參、蹄筋、雞腳、雞肫、春筍、水晶蝦滑魚丸、鮑魚、鮮鮑魚、排骨、排骨酥、雞腳酥、羊排

精選海鮮

東北釀白菜鍋

新鮮白菜與味噌、自然解凍蓋新好海味、國內海鮮、自然發酵甘甜風口、入口化為圓滑分明的甘甜好滋味、和好實在、金駝白菜、手工熱製高丸及沸豆腐、一英味在東北與加熱、工廠通過ISO9001及HACCP雙重認證。

規　格：1000g(固形重640g)
保存期限：冷凍2個月

399元 2000*8154

砂鍋魚頭

香味濃郁的砂鍋魚頭，是來自廣東最受歡迎的年菜之一，魚頭魚湯沿用地瓜粉炒製金黃色，再放入豆腐、韓瓦花肉、川丸子、深豆腐、木耳、白銀、青菇、芋頭、大白菜等豐盛食材入鍋燉煮，並加入濃郁沙茶醬、濃郁濃郁鮮甜，完全讓出魚頭的鮮香美味，是一道極具的美味好湯。

規　格：2400g(固形重1100克)
保存期限：冷凍1年

699元 2522*9769

經典古祥燉烏雞

特選百香藥加入紅棗當歸枸杞等五味中藥，慢火燉煮數小時，湯頭甘醇，肉質更甘醇且無比不油膩，是在寒冷的季節時刻，暖胃也暖心。

規　格：1700g(固形重1100g)
保存期限：冷凍1年
解凍：蒸鍋

550元 2000*2251

富貴干貝海鮮羹

本品改良自台灣傳統宴席名菜：主要選擇寬麵工藝古法，先釋放的以上頭鮮蝦大骨長時間文火慢煮氣湯，濃郁濃郁不膩，再加入干貝絲、魚皮、蝦仁、一點魚膠、香菇菌、筍絲、紅蘿蔔絲、青蔥絲、銀絲等食材慢火精燉，再附上名廚特調的美味紅醋，舀勺的同心，能感受的到。

規　格：1570g(固形重460克)
保存期限：冷凍1年

499元 2522*1473

酸菜鴨肉鍋

特有台灣風味鍋，鴨肉的滋味搭酸菜的味道甘醇方，不能錯過多濃味，湯頭更立甘甜，冬天來鍋酸菜鴨肉鍋鹹,暖心又暖胃。

規　格：重量2000克(固形重240克)
保存期限：冷凍1年

199元 2522*1718

韓式人蔘鮮雞湯

為宮保深藏的香醇滋味，主廚原防蓋氣冷藏燈保鍋製成湯，再加入紅棗、鮮多法國洗魚材、文火慢煲，完全不加味精，鮮味出眾，溫暖養生，寒冬中品嚐，味心靈恢之溫暖。

規　格：1500g(固形重840g)
保存期限：冷凍1年

299元 2522*7123

超值海鮮組

從前到後，豐盛熱鬧都齊聚，在地生產、漁安海洋資體驗的經以提供最優質的食材為原則，從傳承海洋智慧產品為台灣頂級日漁的代名詞！

規　格：冷凍物重1200g/淨重+冷凍210g/10%/冰凍魚仔A250g±15%/
冰凍蝦仔A90g/白蝦C90g/小花C90g/A50g
保存期限：冷凍3天

1,980元 2000*8772

野生白鯧魚

- 大白鯧！肉質細緻！少刺甜美！
- 脂肪豐滿，鮮度極好
- 適宜：非常適合蒸煮鹽焗或直接用年年有"餘"！

規　格：每尾750g ±5%
保存期限：冷凍1年

309元 2000*8826

活凍大白蝦21/30

- 鮮原活蝦急速冷凍技術，冷凍後至氣白色保護膜體，解凍回復原狀色澤
- 大又鮮甜日本內食鮮蝦質彈性。
- *約為冬季時，每盒約12-16尾。

規　格：600g±25%/盒
解凍期限：冷凍1年

349元 2000*8802

富貴大黃魚

- 全長蒸熟的大黃魚，肉質細緻軟嫩，
- 年年有餘，象徵性的年節料理。
- 適合沙拉醬，味道鮮美可口。

規　格：475g±13%/尾
保存期限：冷凍1年

1尾(約重)
245元 2000*8840

2尾(約重)
3,980元 FamiPort 限至便利超人可訂購

熟凍螃蟹鉗

來自鮮料理專海域，肉質鮮甜飽滿，甚已點心去除部分蟹殼，料理更方便。

規　格：300g/淨重240g/個
保存期限：冷凍2年

389元 2001*0249

6盒 會員特價 2,094元 平均單盒 349元

活凍三點蟹

野生捕撈後急速冷凍，肉質細緻鮮甜，清爽或快炒都非常適合。

規　格：300g±3%/個
保存期限：冷凍2年

179元 2001*0263

6盒 會員特價 954元 平均單盒 159元

年菜預購集章趣

單筆滿666集1章 最高回饋300元購物金

標示說明：全素 蛋奶素 蛋素 葷食 海鮮 海產 海產 海產

精選海陸

美國prime板腱牛排

肉質有韌勁，富含一點油花，濃郁的香氣風味，喜愛牛肉的不要錯過!

規 格：200g±10%/片
保存期限：冷凍1年

219元 2000942?

黃金烏魚子

台灣好漁師40年老店合作，古法製作，每道工序都是老舖傳的心血結晶，保證不添加色素與防腐劑，味道不死鹹、口感細密、熱過留香、價格實在、品質保證，每年都賣到缺貨，要訂一定要趁早，美人自用可直購百兩，經濟實惠，送禮可選得氣派，體面大方。

規 格：四兩(150g)；五兩(188g)
保存期限：冷凍3天

四兩 939元 五兩 1,239元

FamiPort 線上取付 / 現場取付

美國1855黑安格斯熟成帶骨牛小排

1855 Black Angus Ribeye

肌里光美滋含韌彈起拾花，小排加熟後本身的油脂自然釋出芳香四溢，呈現優質美味的原漿肉，肉質口感柔韌飽滿，動嘴多汁，為烘烤及牛排的最佳品質！能讓優質安格斯黑牛，人工嚴選標準品級，熟成工法使肉質更加鮮嫩多汁，安1855能滋味每一塊，一致穩定的一致性，為許多餐廳西餐廳主要所購用！

規 格：1150g±10%/片
保存期限：冷凍1年

小 825元 中 1,980元 大 45oz 5,400元

FamiPort 線上取付 / 現場取付

美國安格斯總統級霜降牛排

CERTIFIED PREMIUM ANGUS

嚴選美國安格斯黑牛，以高質量穩定級物製備，保証產品風味與肉質新鮮多汁的水肉，鮮新肉質分明，頂級雪花花，脂質高深，口感可謂享有美味的絕佳尺寸！一滴牛排就能滿足您的饞肉肉食渴望與享！選擇什麼快帶回家享享吧！

規 格：400g±10%/1片
保存期限：冷凍1年

7oz 2,485元 14oz 5,940元

FamiPort 線上取付 / 現場取付

年菜預購 集章趣

單筆滿666集1章 最高回饋300元購物金

船凍生小管

來自東海無污染海域，在小管盛產期捕獲並急速冷凍真空包裝，新鮮功夫到！

規 格：200g
保存期限：冷凍1年

160元 2000869?

金目鱸魚排

台灣養殖鱸魚，去骨帶皮，真空單片包裝，急速冷凍保持新度。

規 格：250g
保存期限：冷凍1年

169元 2000871?

產銷履歷 黃金鯧

產銷履歷 安心保證，HACCP認證加工廠，慈惠上魚魚種嚴選！

規 格：400g
保存期限：冷凍1年

399元 2000873?

日本帆立貝柱2S(生干貝)

北海道帆立貝，大型干貝，日本產地直送，鮮甜Q彈，肉質超低溫冷凍，真空包裝引鎖鮮度，薄牙口感肉質飽滿！

規 格：250g±10%
保存期限：冷凍1年

550元 2000875?

精選海鮮

年年有魚大三元

綜合鮮魚組，土魷魚、鱈魚、青鱈魚大比目魚三種種類魚類一次享受，鮮凍鮮切，口感鮮甜，各種料理都好吃。

規 格：土魷魚約0.300kg±10%/片
鱈魚約0.300kg±10%/片
青花魚(鯖魚)約0.300kg±10%/片
保存期限：冷凍365天

475元 2000946?

九孔鮑魚

肉質Q彈鮮嫩鮮甜，清蒸就是原味，適度上的金鮑美食。

規 格：300g±10%/包(30粒/包)(冰水重)
保存期限：冷凍1年

205元 2000944?

海鱺鮮物 超厚切無肚大比目魚片

格陵蘭鱈起捕鮮大比目魚，直接產地直送,肉質極鮮味美，在家也能享受到五星級的餐廳菜。

規 格：300g±10%*1片
保存期限：冷凍2年

230元 2000968?

海鱺鮮物 頂級北大西洋鱈魚片

來自北大西洋的鱈魚，因生長於溫度較低的海域中，魚身蘊含豐富的油脂，質地細中帶含新鮮的成分！保溫鍵識後，鱈魚又顯然的上品魚材！

規 格：140g±10%*1片
保存期限：冷凍2年

1片(四包) 90元 2000966?

任選6件 9折 會員特價 21片 945元

泰國黑虎蝦

超鮮甜巨海蝦蝦肉質，生長於豐富資源的海域中，使得蝦殼薄，個肉飽滿Q彈，入口鮮甜肉質嫩，餐桌美味，鮮活凍給，鎖住原鮮嫩佳美味，盤裝具口感滋潤，能用各種烹調方式，最適歡愉的你細點不就最過！

規 格：20g@8~10P/盒
保存期限：冷凍3年

245元 2000970?

日本生食干貝

干貝真肉豐美營養價值，高蛋白、低熱量、低脂肪，來自日本北海道生產干貝，經深海處底質鮮甜新鮮的你細口感，小包裝讓您在享說可能整享受都美。

規 格：130g±5%/粒
保存期限：冷凍2年

245元 2001022?

年菜預購 集章趣

單筆滿666集1章 最高回饋300元購物金

標示說明：

年貨乾貨

奠秀北海道干貝燒

HANYUAN

嚴選來自日本海森帝立林大S干貝全台唯一，經原上等海鮮以急速冷凍保存干貝的鮮甜，細密鮮甜，高蛋白質；肉質紮實鮮美，Q彈彈牙，滿足味蕾的極致！
以獨門調配的醬料與妙肉技術烘烤料理完成，讓奠秀鮮烈歐，滋味不同的鮮甜和獨特口味與品質到海鮮的魅力，讓干貝的美味更升級，保存期到的頂級饗宴！
華麗禮盒包裝手用方便，讓產品更新鮮，是餐宴非常學宴！

規 格：100g/4片 內10顆
保存期限：常溫6個月

399元 [2001*3079]

奠秀手撕就魚條禮盒

HANYUAN

選用上等魚口附輕巧滋味魚肉，經獨門秘方烘烤料理製成，絲絲會讓鮮，條條入味，Q彈厚實，鮮嫩滋香，每一口都能體會到魚的鮮甜，保證讓人意猶未盡！
高蛋白鮮魚條，四種口味任選，鮮甜滋味，多重口感為您打開鮮，嚼Q彈牙，海的味道一起鮮活吧。
歡樂的口感，一次吃個愛夠！！
連牙口不好的老人小孩都吃得動，是一款原品全強推的一款親民禮盒，絕對標款美食，鮮鮮必備，醇香必嚐美食之一。

規 格：100g/盒/內容物 約8條/保存期限：常溫6個月

950元 [2001*3080]

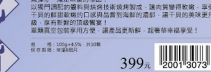

D'UL'J 紅藜黑芝麻糕/紅藜核桃糕/紅藜洛神牛軋糖

「台東紅藜」含有豐富營養，超有「發物紅寶石」之稱
紅藜核桃糕：
•食像節工法結大豐粒富紅藜義味
•純粹原料無任何人造香料，純粹香氛入味，酒香軟Q不黏牙
•每一口都是紅藜的營養，是一個溫暖養生的點心
紅藜黑芝麻糕：
•榮獲2020國際比賽的TQI總生產品質獎
•無香料/無香料/無防腐劑
•濃郁芝麻香，粒粒紅藜，香脆好吃不黏牙
紅藜洛神牛軋糖：
•以純樂果，紅藜及洛神為主要原料
•濃郁奶香，純粹香氛香甜，軟口不黏牙
•洛神酸甜智慧的結晶，讓您享受以前的懷愛滋味

規 格：紅藜核桃糕250g/盒，紅藜黑芝麻糕250g/盒，紅藜洛神牛軋糖250g/盒
保存期限：紅藜核桃糕：6個月
紅藜黑芝麻糕/紅藜洛神牛軋糖：3個月

260元
[2001*3028] 紅藜核桃糕
[2001*3035] 紅藜黑芝麻糕
[2001*3059] 紅藜洛神牛軋糖

任選3盒 會員特價 1,260元 平均單盒 210元

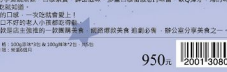

登峰食品 魚酥(原味/黑糖珍奶)/蝦酥(原味)

魚酥：採用高比例鮮魚原料製作，低油不膩的真材真料酥脆，一根接一根停不下來。
蝦酥：高比例鮮蝦製程深入浓郁滋味，放入口中瞬間散發濃郁蝦香，香脆爽口，越吃越上癮。

規 格：100g/包
保存期限：常溫180天

120元
[2001*3783] 魚酥(原味)
[2001*3790] 魚酥(黑糖珍奶)
[2001*3806] 蝦酥(原味)

任選3包 會員特價 600元 平均單包 100元

茶山漫遊-阿里山高冷茶禮盒

茶山天

茶葉天：台灣最海拔阿里山茶 天然無毒輻，現採現制形也山頂氣候優秀，特選天山漫遊禮盒 高香典雅，是送長輩禮盒的最佳選擇。

CHAOMAI 茶山天

規 格：100g/盒
保存期限：常溫24個月

890元 [2001*2960]

媽叔 秘製沙茶醬

媽叔秘門沙茶醬使用頂級不拍頭調製而成，嚴選數十種天然食材，濃縮的吃感及香味，並沙茶醬應不能蒜味的注，無蒜配注，沙，海，味，辣味可調節。

規 格：270g/270ml/瓶
保存期限：常溫1年

185元 [2001*2991]

媽叔 猴菇XO醬

超過20年經驗的媽叔製作！
媽叔特製的猴菇醬，與蒜頭的口感，且具有，無味！不油膩在辣醬，搭配蒜香味的口感，讓您滿足！

規 格：270g/270ml/瓶
保存期限：常溫1年

280元 [2001*3004]

麻辣滷干/香烤牛肉乾/滷香肉干/黑胡椒素肉片/素鮪魚片/蜜汁素肉乾

規 格：每件300g/包
保存期限：常溫180天

120元
[2001*3097] 麻辣滷干
[2001*3103] 香烤牛肉乾
[2001*3110] 滷香肉干
[2001*3127] 黑胡椒素肉片
[2001*3134] 素鮪魚片
[2001*3455] 蜜汁素肉乾

任選6包 會員特價 600元 平均單包 100元

碳烤炭燒 大吉大利禮盒

快車肉乾-來自台北民門市場30多年知名老店，最頂尖自製開胃解饞美味，精選180天的古早味醬油醃製而成，高溫窯烘保留最高鮮味，厚度，熱度，色澤皆均勻無碳，火候拿捏成了獨門技術，
現門市場30年老店保證百年傳承味之鮮甜味之精髓！保證你一吃就上癮！

規 格：只限美國進口牛肉乾50公斤，照料秘製醬汁醃製後烘烤成
產地/製造商/保證期公司
保存期限：常溫12個

540元 [2001*3462]

福虎笨風寵物年菜組合

1.法式主菜鴨肉荷塊：法式主菜料理，鴨的肉質肉質柔嫩，香醇多汁別無入味。
2.厚切老鹿牛腱：老鹿牛肉將鹿配是近年越來鹿肉，天然香氣誘人，今年小美金屬三杯。
3.日式章魚燒：為七小章魚燒調調製的日式章燒點，除教子牛外，包括原燒魷魚及鮭人稻魚魚,章帶金鈴魚的烤魚，是中小孩喜愛的料理方式！
4.刀魚牛肉高湯(即湯)：新鮮海鮮刀魚與高湯，讓以牛肉湯加白菜多牛湯菜，美味可口。
5.冬瓜鴨湯沐：豐富的冬瓜是七小孩改善濕氣及毛色柔亮的最佳天然點品。

規 格：
1.鴨肉荷塊(1入)/法式主菜鴨肉重約150g，之單可食用小型約200g
2.日式章燒約150g，4月後市場以即凍250g，5.冬瓜鴨湯約150g
保存期限：冷凍6個月

688元 [2001*5305]

萌老大 福虎生豐寵物年菜禮盒

HAPPY PET

幸福年年 好運年年
鮑老大的豐盛【鮑魚食材/守住鮑魚】，蒸煮方式，無添加，低Ca值，原型食材
給你最陪在地出珍海味，特別推出鮑魚珍菜，一整個是鮑魚的概念，讓毛孩們吃的豐盛，吃的健康，吃的營養，讓牧們一起開開學福年~

規 格：各類禮盒重量約720g/包(年菜重1件約重約250g/5%/凸出，約重量約50g/15%/凸出
1.一件式豐盛禮盒約重約250g/5%/凸出，零食禮盒約重約50g/15%/凸出，年糕禮盒約重約50g/15%/凸出
2.鮑魚年年年糕約重約250g/5%/凸出，(鮑魚年年年糕約重約50g/15%/凸出，約重約重)
保存期限：冷藏3天

699元

FamiPort 歡迎線上購入可取貨到店

年菜預購 集章趣
單筆滿666集1章 最高回饋300元購物金

標示說明：

嚴選鮮果

台東玉垂果園 特級版鳳梨釋迦

老闆主以專業技術栽種釋迦10餘年，精心呵護成果，果型大，甜度高，果肉細緻，果瓣密實，果皮完整無損，是送禮佳品。

產地：台東縣 / 約2.5公斤

保存期限：常溫下，收到當日食用，最佳賞味期限：收到當日起算，預購2-3天後寄出作業日期

冷藏方式：冷藏保鮮，冷藏溫度：10~15度，冷藏環境容易產生水珠，冷藏前請先擦乾

食用方式：建議直接剝皮食用，若冷藏過久，果肉會變硬，可放置室溫，將其切開後即可食用

1盒	10盒
799元	1,350元

FamiPort 請至便利商入可配資料

清泉果園 脫選茂谷柑

本園採果園管理模式栽培，每年約1~2月正是茂谷柑的收穫季節，一顆顆金黃飽滿的茂谷柑映入眼簾，人、冬季水果當首推，如果一多，夜晚蟲鳴，青蛙亮味，全黃色夜空象徵大自然，讓果新鮮感，相當甘甜。

產地：桃園 / 約1.8公斤

保存期限：常溫下

冷藏方式：冷藏溫度：1~5度，冷藏環境容易產生水珠，冷藏前請先擦乾

食用方式：建議直接剝皮食用，若冷藏過久，果肉會變硬，可放置室溫，將其切開後即可食用

399元

FamiPort 請至便利商入可配資料

日本青森紅蜜蘋果

清脆爽口、果肉白生滿滿的蜜蘋果，經濟高品果的高級蜜蜂分選機，產地直接運輸新鮮品質。

產地：日本 / 約4.5公斤/箱(約18顆/箱)

保存期限：冷藏2天內食用完

冷藏方式：12℃~15℃冷藏環境下保鮮期為3天

食用方式：建議直接剝皮食用

790元 2,440元

FamiPort 請至便利商入可配資料

東勢區農會 總統梨光波雪梨

因產業的在以前的年天狀有「雨梨」之稱，雨梨是最中市梨出名的地方，所謂的「雨梨」，它必須種植在高海拔以及極寒溫冷夜溫差大的地方，溫度也它要輕盈微的果肉以及甘甜能要的美味，極大幅魯得自然，地質豆腐，雨梨果實，越熟不易，而是剛得味道，有「梨中之王」的美名。

產地：臺灣 / 約2.4公斤(10公斤/箱)

保存期限：冷藏(1~5)內食用完

食用方式：12/15起收購出貨

990元

FamiPort 請至便利商入可配資料

玉女番茄

台灣在地果農，新鮮現採直配

產地：桃園 / 約0.5公斤

保存期限：冷藏(1~5)內食用完

食用方式：建議直接剝皮食用

1盒	2盒	10盒
860元	1,488元	1,760元

FamiPort 請至便利商入可配資料

橙蜜香番茄

台灣在地果農，新鮮現採直配

產地：桃園 / 約0.5公斤

保存期限：冷藏(1~5)內食用完

食用方式：12/1~12/25開始出貨(實際出貨以實際為準)

1盒	2盒	10盒
580元	900元	1,760元

FamiPort 請至便利商入可配資料

蜜糖雞蛋柳丁

台灣在地果農，新鮮直配

產地：台北 / 約2.5公斤

保存期限：冷藏(1~5)內食用完

食用方式：12/1~12/31開始出貨(實際出貨以實際為準)

1盒	2盒
429元	750元

FamiPort 請至便利商入可配資料

東勢區農會 博柑情茂谷柑

茂谷柑內果肉呈現金黃狀，果皮薄、糖度在11~15度之間，富含維也命C、B12、葉酸質、鳳梨酸等營養成份，茂谷柑由最富大果園鎮永保教育栽培而成，而命運「造就柔」，藉由引果園區生平對茂谷柑的相愛而成。

產地：臺灣 / 約2.5公斤(500g/盒)

保存期限：冷藏(1~5)內食用完

食用方式：12/1起出貨(實際出貨以實際為準)

750元

FamiPort 請至便利商入可配資料

智利空運9.5R櫻桃

空運果台 新鮮配送，果肉香甜濃郁，口感脆實，飽滿美味。

產地：智利 / 約1.95公斤(盒裝)

保存期限：冷藏(1~5)內食用完

食用方式：12/5~12/20開始出貨(實際出貨以實際為準)

1盒	2盒	10盒
980元	3,320元	3,280元

FamiPort 請至便利商入可配資料

台灣大顆牛奶蜜棗

產地直送的牛奶蜜棗，果實飽滿新鮮，果肉細緻，香甜新鮮。

產地：台灣 / 約1.5公斤

保存期限：冷藏(1~5)內食用完

食用方式：12/20~12/30開始出貨(實際出貨以實際為準)

1盒	2盒
680元	1,250元

FamiPort 請至便利商入可配資料

1. 收到商品時請檢查外觀是否完整，若有破損、變質請勿食用，請勿與其他食品混放。
2. 商品請放置陰涼處或冰箱內，大小型生鮮商品請盡早食用完畢。
3. 商品請放置陰涼處或冰箱內，大小型生鮮商品請盡早食用完畢。

本頁商品無參與任何優惠活動

本頁商品排除了日解除權

本頁商品無參與任何優惠活動

本頁商品排除了日解除權

訂單資料：1.電腦訂單：店鋪線上購物訂單，請輸入至FamiPort「預購」專區查詢訂單資料，到訂「繳費憑證」正確繳費後，經原同資料訂購單取訂購單取取，「取貨方式」取完成訂購單，「已正取貨」，「取貨方式」「取貨完成」，「已正取貨」，「已取貨」，「已取貨完成」商品取不完成取貨憑證。2.取貨方式：●請至取貨門市後，憑「取貨憑證」，「取貨憑證」，「取貨憑證」，

愛心捐贈

中華民國慈濟基金會 送愛年菜

滿福海陸小資餐是一套精緻菜肴，但是綜合的年節小資餐，三至一海的精彩組合，不論是小家庭不挑或年節聚餐，加深向十分讚賞。

紅燒排子骨：選用上等精肉手工剁打成形，口感厚實滑順。

糖醋鮮鳳梨：象徵滿滿財源，糖醋酸甜鮮甜開胃。

雪菜筍三杯鍋：以九層筍搭配雪菜炒上新鮮杏鮑菇炒香，鍋內味美，一起暖胃食。

珠璣蒸白魚丸湯：以新鮮美白魚丸，搭配白筍及芹菜及魚肉滑嫩鮮，保證清爽鮮甜。

- 規格：紅燒排子骨300g/糖醋鮮鳳梨300g/雪菜筍三杯鍋400g/蒸白魚丸湯300g/
- 保存期限：冷藏3日內/紅燒排子骨300g/糖醋鮮鳳梨300g/雪菜筍三杯鍋400g/蒸白魚丸湯300g
- 食用建議：加熱後即可食用
- 產地：台灣
- 過敏原：含有蛋、魚、豆類、芝麻、花生、麩質、甲殼類、貝類、蛋黃醬、芥末、芝麻油、蝦殼粉、蝦仁、蟹肉、蟹膏、蟹黃、蟹肉棒、蟹肉粉、蟹肉醬、蟹肉膏

聖誕饗宴

帕里歐窯烤披薩店 披薩

雲式大腿頂級，採用最大料體和手工製作，經長時間發酵的老麵，製作出又脆又Q的餅皮，使用自肉準較高的火腿，讓口感更好，搭著與火腿齊觀清亞，是披薩最經典的口味！

雙馬海味雙肉排頂級版：從傳大料學習正統雙馬披薩製作方式，新卓經30小時以上老麵發酵，加上傳工製備的雙馬醬肉，雙馬選上鮪製各料再搭起來發酵熟製，最後點綴傳大料獨家秘配口味巴黎土，是最大不流傳熱銷的口味！

巴黎土：在經長時間發酵的老麵酵皮上加入四種不同風味的起司，除了加黑孔雀的起司，還搭乳酪外，另最後出炉三大鹽紋乳酪之一的最大料法國出起司，帶出四種，美妙的饗宴滋味。

規　格：雲式大腿120g，雙馬海味雙肉排130g，巴黎土150g。
保存期限：冷凍12個月

115元 2000577T 雲式大腿披薩

2000578T 雙馬海味雙肉排披薩

2000579T 巴黎土披薩

美式烤火雞(含餡)

感恩節聖誕節在家開烈趴選安！
國內手法醃製烘烤，加上傳統填充土司、蘋果、栗子、白酒等多種配料，肉質鮮嫩多汁！
冷凍熟火雞加熱即能完美！

規　格：火雞及填充物約7公斤(含土司塊約250公克)(含火雞肉約5000公克)(含餡約2公斤)
保存期限：冷凍12個月

調理方式：
最佳烹飪方法為蒸汽烤箱蒸氣溫度約2-3次(蒸氣烤箱次數約數)　加熱烘烤必備設備：
1.烤箱
2.烤盤(烤箱內部尺寸)(烤盤長度必須大於火雞的寬度)
3.小型烤箱：請預烤火雞公斤　烤上色用以及蒸汽必備(烤箱內部寬、內部高)　即可食用
4.普通烤箱：烤上色用(大型機)-2小時 (烤箱內寬度、內部高)即可用。
5.電鍋(大型機)：烤上色用(家人聚餐機)-烤上2小時 (烤箱內寬度、內部高)即可食用。

2,790元 2000580T 美式烤火雞(含餡)

蒜香雙蜜雞翅/椒麻雞翅

SECOND FLOOR CAFE 二樓

單項2包合購價優惠價399元

蒜香雙蜜雞翅：採最頂級產地雞翅配料調與各種醬料，經烘烤後，經過的表面金黃，令人垂涎不斷，烹調時間僅需15分鐘，烘烤，能所都能讓您輕鬆料理，方便讓時家愛美味輕點！

椒麻雞翅：新潮冬汁雞肉搭配特製椒麻醬，獨特椒麻香氣令人食指大動，口感鮮交響曲，是聖誕的開胃菜餐！烹調時間僅需20分鐘，烘烤，能所都能讓您輕鬆料理，方便讓時家愛美味輕點！

規　格：200g/片
保存期限：冷凍6個月

219元 2000579G 蒜香雙蜜雞翅

2000580G 椒麻雞翅

慢烤BBQ果香豬肋排

SECOND FLOOR CAFE 二樓

慢燒台灣本地豬上排，包裹厚實，經過真空按摩醃漬，燒烤熟成，特殊的調味醬料，加上經精製的台灣特產波蘭BBQ特調醬，完美呈現餐廳水果調味醬的排，個口咬下都是豐富多汁，回味無窮的好滋味，熱銷至今已經不分，美樂大家好評！

規　格：400g/片
保存期限：冷凍2個月

399元 2000581G

美式金黃脆皮薯條

時尚百樂 Fashion Cees

美西美國的薯條大廚，採用經最地道最新鮮的馬鈴薯，保留了馬鈴薯最原始的甜味與鮮香口感，精選的薯型品，可當主菜也大理想三回鮮美式食品！

規　格：500g/包
保存期限：冷凍12個月

99元 2000821S

瑞典肉丸

時尚百樂 Fashion Cees

使用德口沙朗牛肉混和必需本地豬肉，加入少許調味香辛料，經過高速攪拌拍打摔製成型，即成如內圓狀，每口咬下都是豐富多汁，回味無窮的好食味。
1.重品質化性大，可以樣完在接食用，加入義大利肉醬醃拌或是冬天來火鍋新選擇，極分鐘即能出好菜
2.簡單就能搭配任何主菜上桌
3.幫您省掉繁瑣的程序，讓你輕鬆煮

規　格：200g/包
保存期限：冷凍12個月

99元 2000826O

冠軍牛肉漢堡排

Diner's

美國子店內同款210%無添加的純牛肉漢堡排，就是經典的美式風味，使用加拿大最新科技機器肉，達人間定出例的牛油
主廚聖肉的黃金比例，經過了之前對家人，沒有私塾教等添加物
德能體也出最大利潤，重用現製製，牛肉漢，炒蛋等創意料理，C P值高，有了這樣漢堡排，你就是冰箱重寶！

規　格：140g
保存期限：冷凍6個月

159元 2000593T

迷迭香烤半雞

Diner's

多種香料醃製的半雞，以低溫烘烤方式烹調，解凍後只需烘烤20分鐘，外皮酥脆，保留原汁原味，號稱客寬酒都，廚內肉質鮮甜口味，讓您一口接一口！

規　格：800g±10%
保存期限：冷凍6個月

329元 2000594B

集章趣

年菜預購
集章趣
單筆滿666集1張
最高回饋300元購物金

標示說明：立案 紅案 麵案 點心案 冷菜案 蒸 炸 滷 烤箱 冷藏 冷凍 常溫 冷藏 冷凍 常溫 冷藏 冷凍 常溫

編號	品牌	商品名稱	成分(含食品添加物)	過敏原提醒	是否選釣素	生產工廠	食品業者登錄字號	供應商名稱	供應商電話	供應商地址	原產地	豬肉產地
1	茶鼎天	茶山愛遊-阿里山高冷茶禮盒	茶葉	無	金素	台灣茗品有限公司	H-154245946-00000-4	台灣茗品有限公司	03-4266339	桃園市中壢區公園路二段123號6樓	台灣	
2	DJULIS	【DJULIS】紅藜核桃糕	核桃,麥芽,海藻糖,葵花,角豆粉,樹薯澱粉,核桃油,白東紅藜(去殼),碘鹽	本產品含堅果製品，不適合其過敏體質者使用。	金素	宏威食品有限公司	B-154902370-00000-9	日翊	03-307-5581	桃園市大溪區新光東路76巷22之2號	台灣	
3	DJULIS	【DJULIS】紅藜黑芝麻糕	麥芽,黑芝麻粉,黑芝麻粒,水,地瓜粉,台東紅藜(去殼),碘鹽	本產品含黑芝麻，不適合過敏體質者使用	金素	培軒食品開發有限公司	B-153036750-00001-9	日翊	03-307-5581	桃園市大溪區新光東路76巷22之2號	台灣	
4	DJULIS	【DJULIS】紅藜洛神牛軋糖	麥芽,洛神花乾(洛神花、砂糖),加州杏仁果,奶粉,奶油,水,蛋白,砂糖,海藻糖,台東紅藜(去殼),鹽,碘鹽	本產品含蛋,奶,堅果製品，不適合其過敏體質者使用	蛋奶素	培軒食品開發有限公司	B-153036750-00001-9	日翊	03-307-5581	桃園市大溪區新光東路76巷22之2號	台灣	
5	炳叔	【炳叔】秘製沙茶醬	芥花油,純釀造醬油,胡麻油,大豆油,芝麻油,黃豆粉(非基因),雪菇粉,黑胡椒粉,薑粉,肉桂,甘草,大蒜,丁香,甜椒,椰子粉,花生粉,芝麻粉,辣椒乾,素食香料(香料、甘草胺一銨、脂肪酸甘油脂),胺基乙酸、胺基丙酸、天門冬酸鈉,益味核苷酸二鈉,麥芽糊精,甘草酸鈉	本產品含大豆，芝麻，小麥，花生，堅果不適合其過敏體質者使用	金素	大炳國際股份有限公司	B-124585670-00000-6	日翊	03-307-5581	桃園市大溪區新光東路76巷22之2號	台灣	
6	炳叔	【炳叔】猴菇XO醬	猴頭菇,雪菇,香菇粒,辣椒,芥花油,食鹽,水,黃豆(非基因改造),小麥,大豆油,芝麻油,黑胡椒粒,薑糖醬(化學糖,糖醇,香菇粉,昆布粉,味霖液,番薯粉,糖,大豆沙拉油,脂肪酸聚合甘油酯,檸檬酸,黏稠劑(玉米糖膠,乙醇化已二酸二澱粉),酵母抽出物,茶甲酸鈉(防腐劑),調味劑(L-麩酸鈉,琥珀酸二鈉),甜味劑(酯類肉桂醛)	本產品含大豆，芝麻，小麥不適合其過敏體質者使用	金素	大炳國際股份有限公司	B-124585670-00000-6	日翊	03-307-5581	桃園市大溪區新光東路76巷22之2號	台灣	
7	萌老大	老【萌老大】福虎生蠻龍物年菜禮盒	1:好康雞山藥南瓜燒:雞腿,山藥,南瓜,紅蘿,枸杞 2:好運蓮蓮:雞肉,蓮藕,南瓜,菠菜,彩椒,海菜,枸杞 3:牛奔虎躍排骨餐:牛板腱,山藥,南瓜,紅蘿蔔,彩椒,菠菜,雞肉乾 4:摯富金蓮雞肉丸:雞肉,台57號黃地瓜,台73號黑地瓜 5:摯寶貝芝心蛋:雞肉,台57號黃地瓜,蓴品堂養生芝麻醬 6:【贈品】年年有魚:雞肉,丁香魚,台57號黃地瓜,蓴品堂養生芝麻醬,海菜 7.蹟紀包袋一包	無	葷	森田生技企業社	寵物食品	日翊	03-307-5581	桃園市大溪區新光東路76巷22之2號	台灣	
8	Hanxuan	寫寄北海道干貝捲	帆立貝,甜味劑(山梨醇),砂糖,鹽造酒,醋,調味劑(L-麩酸鈉),甜味劑(麥芽糖漿,甘草素,甘草酸鈉),調味劑(琥珀酸二鈉,5'-次黃嘌呤核苷磷酸二鈉,5'-鳥嘌呤核苷磷酸二鈉),己二烯酸(防腐劑(千分之一以下)。	本產品含有海鮮甲殼類,不適合對其過敏體質食用	葷	安心肉干食品有限公司	H-154948333-00000-4	日翊	03-307-5581	桃園市大溪區新光東路76巷22之2號	台灣	
9	Hanxuan	寫寄手掬魷魚條禮盒	魷魚條成分-魷魚,植物油,食鹽,果糖,蜜糖,麥芽糖,L-麩酸鈉,白芝麻,酵母(酵母抽出物、蟹),I+G(5'-鳥嘌呤核苷磷酸二鈉、5'-次黃嘌呤核苷磷酸二鈉),香料 辣粉成分-辣椒,鹽粉,花椒粉,糖粉(麥糖,樹薯澱粉),L-麩酸鈉,白芝麻,酵母(酵母抽出物、蟹),I+G(5'-鳥嘌呤核苷磷酸二鈉、5'-次黃嘌呤核苷磷酸二鈉),香料	本產品含有海鮮甲殼類/芝麻其製品,不適合對其過敏體質者用	葷	安心肉干食品有限公司	H-154948333-00000-4	日翊	03-307-5581	桃園市大溪區新光東路76巷22之2號	台灣	
10	富貴香	【富貴香】麻辣鍋干	大豆蛋白,糖,芥花油,醬油,鹽,辣椒粉,麻椒粉,薑母粉,甘草粉,已二烯酸(防腐劑)千分之二以下	過敏原標示:本產品含大豆製品	金素	富貴香有限公司	E-190685263-00000-1	日翊	03-307-5581	桃園市大溪區新光東路76巷22之2號	台灣	
11	富貴香	【富貴香】香烤牛肉乾	大豆蛋白,糖,芥花油,醬油,鹽,黑胡椒粒,薑母粉,甘草粉,辣椒粉,已二烯酸(防腐劑)千分之二以下	過敏原標示:本產品含大豆製品	金素	富貴香有限公司	E-190685263-00000-1	日翊	03-307-5581	桃園市大溪區新光東路76巷22之2號	台灣	
12	富貴香	【富貴香】蜜香肉干	大豆蛋白,糖,芥花油,醬油,鹽,薑母粉,甘草粉,辣椒粉、已二烯酸(防腐劑)千分之二以下	過敏原標示:本產品含大豆製品	金素	富貴香有限公司	E-190685263-00000-1	日翊	03-307-5581	桃園市大溪區新光東路76巷22之2號	台灣	
13	富貴香	【富貴香】黑胡椒豪肉片	大豆蛋白,糖,芥花油,醬油,鹽,黑胡椒粒,辣椒粉,薑母粉,已二烯酸(防腐劑)千分之二以下	過敏原標示:本產品含大豆製品	金素	富貴香有限公司	E-190685263-00000-1	日翊	03-307-5581	桃園市大溪區新光東路76巷22之2號	台灣	
14	富貴香	【富貴香】蜜魷魚條	大豆蛋白,糖,芥花油,醬油,甘草粉,鹽,薑母粉,辣椒粉,已二烯酸(防腐劑)千分之二以下	過敏原標示:本產品含大豆製品	金素	富貴香有限公司	E-190685263-00000-1	日翊	03-307-5581	桃園市大溪區新光東路76巷22之2號	台灣	
15	富貴香	【富貴香】蜜什錦肉乾	大豆蛋白,糖,芥花油,醬油,鹽,薑母粉,甘草粉,辣椒粉,已二烯酸(防腐劑)千分之二以下	過敏原標示:本產品含大豆製品	金素	富貴香有限公司	E-190685263-00000-1	日翊	03-307-5581	桃園市大溪區新光東路76巷22之2號	台灣	

編號	品牌	商品名稱	成分(含食品添加物)	過敏原提醒	是否蛋奶素	生產工廠	食品業者登錄字號	供應商名稱	供應商電話	供應商地址	原產地	豬肉產地
16	登峰	登峰魚酥(原味)	魚漿(狗母魚、白帶魚)、樹薯澱粉、鮮魚、麵粉、棕櫚油、砂糖、鹽、香辛料(辣椒粉、大蒜、胡椒粉)調味劑(L-麩酸鈉、胺基乙酸、DL-胺基丙酸、琥珀酸二鈉)	本產品含有魚類及其製品，含麩質之穀物及其製品，製程設備及管線有處理甲殼類及其製品，不適合其過敏體質者食用。	葷	登峰食品有限公司	F-170651342-00000-1	日翊	03-307-5581	桃園市大溪區新光東路76巷22之2號	台灣	
17	登峰	登峰蝦酥(原味)	魚漿(狗母魚、白帶魚)、樹薯澱粉、鮮魚、麵粉、棕櫚油、砂糖、鹽、蝦、香辛料(辣椒粉、大蒜、胡椒粉)調味劑(L-麩酸鈉、胺基乙酸、DL-胺基丙酸、琥珀酸二鈉)	本產品含有魚類及其製品，含麩質之穀物及其製品，製程設備及管線有處理甲殼類及其製品，不適合其過敏體質者食用。	葷	登峰食品有限公司	F-170651342-00000-1	日翊	03-307-5581	桃園市大溪區新光東路76巷22之2號	台灣	
18	登峰	登峰魚酥(珍奶)	魚漿(狗母魚、白帶魚)、樹薯澱粉、鮮魚、麵粉、棕櫚油、砂糖、鹽、蝦、香辛料(辣椒粉、大蒜、胡椒粉)調味劑(L-麩酸鈉、胺基乙酸、DL-胺基丙酸、琥珀酸二鈉)、甜味劑(醋磺內酯鉀)	本產品含有魚類及其製品，含麩質之穀物及其製品，製程設備及管線有處理甲殼類及其製品，不適合其過敏體質者食用。	葷	登峰食品有限公司	F-170651342-00000-1	日翊	03-307-5581	桃園市大溪區新光東路76巷22之2號	台灣	
19	快車肉乾	【快車肉乾】大吉大利禮盒	品名:月見炙燒豬肉乾 規格:160公克 豬肉、糖、醬油、蜂蜜、胡椒粉、麻油、鹽、多磷酸鈉、L-麩酸鈉、5'-次黃嘌呤核苷磷酸二鈉、5'-鳥嘌呤核苷磷酸二鈉、琥珀酸二鈉、抗氧化劑(異抗壞血酸鈉、混合濃縮生育酚)、大豆油、亞硝酸鈉 品名:招牌特厚蜜汁豬肉乾 規格:95公克 豬肉、糖、醬油、甘油、海藻糖、L-麩酸鈉、紅麴醬(糯米、紅麴、鹽)、膠原蛋白、馬鈴薯纖維、乾酪素鈉、DL-蘋果酸鈉、香料、水解蛋白、5'-次黃嘌呤核苷磷酸二鈉、5'-鳥嘌呤核苷磷酸二鈉、琥珀酸二鈉、甘草、葡萄糖酸-δ內酯、多磷酸鈉、醋磷酸鈉、無磷酸鈉(無水)、甜味劑(D-山梨醇液70%、甘草萃)、銀指紅、亞硝酸鈉、己二烯酸鈉(防腐劑)、乙基麥芽酚、抗氧化劑(異抗壞血酸鈉、混合濃縮生育酚)、大豆油、鹽 品名:泰式檸檬辣味肉乾 規格:85公克 豬後腿肉、糖、醬油、甜味劑(D-山梨醇液70%)、甘油、海藻糖、調味劑(L-麩酸鈉、DL-蘋果酸鈉、葡萄糖酸-δ內酯、檸檬酸鈉、5'-次黃嘌呤核苷磷酸二鈉、5'-鳥嘌呤核苷磷酸二鈉)、香料、辣椒、鹽、膠原蛋白粉(膠原蛋白、馬鈴薯纖維、乾酪素鈉)、香茅、防腐劑((己二烯酸鉀)、乙基麥芽酚、結著劑(多磷酸鈉、無磷酸鈉、偏磷酸鉀、無磷酸鈉(無水))、亞硝酸鈉、甘草、抗氧化劑(抗氧化劑(混合濃縮生育酚、生育酚(維生素E)、異抗壞血酸鈉)、大豆油)、肉桂、蹬丙基磷酸二鈉粉、黑胡椒、酵素粉(馬鈴薯澱粉、乳糖、木瓜酵素、風梨酵素、二氧化矽)、花椒、食用紅色四十號、食用黃色五號	※本產品含有大豆、小麥、魚類及其製品，不適合其過敏體質者食用	葷	青草地食品有限公司	F-153693396-00000-7	日翊	03-307-5581	桃園市大溪區新光東路76巷22之2號	台灣	豬肉:台灣
20	派特美德	PTP福虎至風寵物年菜組合	雞肉、雞蛋、南瓜、乳鴿粉、中奶、新鮮時蔬、胡蘿蔔、鮭魚、地瓜、花椰菜、地瓜、淮芋、麵粉、蘋果、米油	無	葷	朋生國際有限公司	寵物食品	朋生國際有限公司	02-29187563	新北市新店區寶中路78號3樓	台灣	
21	永豐餘生技	台灣正品豬鬆香酥	台灣豬腿肉、台灣豬瘦肉、荷蘭豬腩衣、砂糖、水、食鹽、醬油、玉蜀黍粉(大豆蛋白、小麥粉、麩皮、肉豆蔻、荳蔻、茴香、丁香、玉加皮、青皮、肉桂、甘草、花椒)、甘草粉、肉桂粉	本產品含大豆、含麩質之穀物及其製品,不適合其過敏體質者食用。	否	瑞輝食品	A-170847135-00000-3	永豐餘生技(股)公司	02-2321-8458	台北市中正區重慶南路二段51號8樓	台灣	豬肉:台灣

編號	品牌	商品名稱	成分(含食品添加物)	過敏原提醒	是否蛋奶素	生產工廠	食品業者登錄字號	供應商名稱	供應商電話	供應商地址	原產地	豬肉產地
22	永豐餘生技	紅燒獅子頭	水、台灣豬絞肉、台灣豬脂、洋蔥、青蔥、荸薺、薑、醬油、紹興酒、葵花油、蛋白、香油(芝麻)、玉米澱粉、鹽、白胡椒粉	本產品含有蛋、芝麻、大豆、含麩質之穀物及其製品。不適合其過敏體質者食用。	否	野村食品	A-170847135-00000-3	永豐餘生技(股)公司	02-2321-8458	台北市中正區重慶南路二段51號8樓	台灣	豬肉:台灣
23	永豐餘生技	紹興放山醉雞腿	雞腿肉、水、紹興酒、糖、鹽、米酒、枸杞、白胡椒粉		否	野村食品	A-170847135-00000-3	永豐餘生技(股)公司	02-2321-8458	台北市中正區重慶南路二段51號8樓	台灣	
24	永豐餘生技	砂鍋紅燒牛肉	牛肉(澳洲、巴拉圭)、洋蔥、葵花油、切角番茄醬、糖、醬油、紅蔥頭、雞醬[甘蔗蔗糖(糖、水)、非基因改造黃豆、水、食鹽、香油(芝麻、大豆油)、麵粉、香菇抽出物、香菇抽出物(精練、香菇抽出物)、玉米糖膠、八角粉]、薑、豆漿乳(非基因改造黃豆、水、胚芽米、紅麴、鹽、糖、米酒、硫酸鈣)、蒜仁、豆瓣醬[非基因改造黃豆、水、食鹽、糖、香油(芝麻、大豆油)、麵粉、醬母抽出物、乳酸、玉米糖膠、八角粉]、辣椒、鎮蔥、小茴香、八角、花椒、白胡椒粉、肉桂、月桂葉	本產品含大豆、芝麻、含麩質之穀物及其製品。不適合其過敏體質者食用。	否	欣充食品	A-170847135-00000-3	永豐餘生技(股)公司	02-2321-8458	台北市中正區重慶南路二段51號8樓	台灣	
25	永豐餘生技	蔥燒豬肉排	台灣豬肉、水、洋蔥、醬油、紅蔥頭、紹興酒、薑、冰糖、葵花油、鎮蔥、砂糖、蒜粉	本產品含大豆、含麩質之穀物及其製品。不適合其過敏體質者食用。	否	響音食品	A-170847135-00000-3	永豐餘生技(股)公司	02-2321-8458	台北市中正區重慶南路二段51號8樓	台灣	豬肉:台灣
26	永豐餘生技	山海樓聯名-佛跳牆(不含鮑)	高湯包:水、雞骨、青蔥、蒜頭、糖、鳥醋、鹽、麻油(芝麻) 料包:白菜、鮑魚(水、鮑魚、鹽、檸檬酸)、芋頭、炸雞肉[雞肉、番薯粉、葵花油、醬油、蒜頭、五香粉(肉桂、小茴香、胡椒、丁香、八角、香芹)]、炸小排[台灣豬小排、番薯粉、葵花油、醬油、蒜頭、五香粉(肉桂、小茴香、胡椒、丁香、八角、香芹)]、豬肚(水、台灣豬肚、薑、青蔥、米酒)、鳥參、栗子、蟹腿、金蕈火腿(台灣豬肉)、干貝(干貝、水、鹽)、香菇、花膠(乾魚肚)	本產品含蝦黑、芝麻、蛋、大豆、含麩質之穀物及其製品、不適合其過敏體質者食用。	否	皇康食品	A-170847135-00000-3	永豐餘生技(股)公司	02-2321-8458	台北市中正區重慶南路二段51號8樓	台灣	豬肉:台灣
27	永豐餘生技	熔仁蔬食-蜜烟豆沙鴨餅	麵粉(小麥、黃豆)、水、紅蘋、紅豆、白芝麻、砂糖、葵花油、鹽	本產品含大豆、芝麻、含麩質之穀物及其製品。不適合其過敏體質者食用	金素	福潤食品	A-170847135-00000-3	永豐餘生技(股)公司	02-2321-8458	台北市中正區重慶南路二段51號8樓	台灣	
28	老協珍	老協珍鮑魚干貝佛跳牆(無酒選)	水、排骨、豬腳、芋頭(芋頭、棕櫚油)、海參、栗子、鮑魚、蒜頭、米酒(米、食用酒精)、魚皮、韓菇、麥角仁、青葱、薑、鹽、冰糖、干貝、醬油、大豆油、紅蘋、褐蔘鮑粉、鵝骨、白胡椒粉、紹興酒(糯米、蓬萊米、小麥)、味醂(糯米、米麴、糖、米、鹽)、味醂(糯米、米麴、果糖、水、醸造酒精、醸造酒精、醸造酒、鹽)、烏醋(水、醸造酒、糖、鹽、洋蔥、醸造酒、醸造酒精、醸造酒)、胡椒、胡蘿蔔汁、大蒜、小蔥、芹菜籽)、糖、米酒頭、白蘭蔔、高麗菜、純竹油(棕櫚油、大豆油、芥花油)、醬母粉、鵝爪、蒜仁、蒜粉(麥芽糊精、蒜頭粉)、薄酒(米、米麴、醸造酒精)、海藻酥(紅藻類、棕櫚油)、蒜皮、雞眼肉、玉香粉(小茴香、肉桂、大茴香、丁香、花椒)、鼎桑、老抽醬油(水、黃豆、麩、麵粉、糖)、薑油、桂皮、八角、蔥	本產品含蝦黑、蟹貝類、大豆、麩質穀物、藜果、魚類、芹菜、奧其它含有硫化鹽、芥末、二氧化碳、與其它含有牛奶、軟體動物類、芝麻種子、蛋、甲殼類(蟹類)、花生的產品於同一工廠生產,食物過敏者請留意。	否	老協珍股份有限公司	A-129035400-00000-1	老協珍股份有限公司	02-25018656	台北市松山區民權東路三段170號10樓	台灣	豬肉:台灣
29	海味衝	海味衝魯參佛跳牆	水、排骨、芋頭(芋頭、棕櫚油)、海參、豬腳、雞翅、栗子、蒜、米酒(米、食用酒精)、麥角仁、薑、蔥、冰糖、魚皮、醬油、大豆油、紅蘋、褐蔘鮑粉、鵝骨、白胡椒粉、紹興酒(糯米、蓬萊米、小麥)、香菇、味醂(糯米、米麴、糖、米、鹽)、味醂(糯米、米麴、水、醸造酒精、醸造酒、鹽)、烏醋(水、醸造酒、糖、鹽、洋蔥、醸造酒、醸造酒精、醸造酒)、白蘭蔔、高麗菜、醬母粉、鵝爪、蒜仁、蒜粉(麥芽糊精、蒜頭粉)、油蔥酥(紅藻類、棕櫚油)、薄皮、雞眼肉、玉香粉(小茴香、肉桂、大茴香、丁香、花椒)、鼎桑、雞油、桂皮、八角	本產品含大豆、麩質穀物、藜果、魚類、芹菜、奧其它含有硫化鹽、甲殼類(蟹類)、牛奶、軟體動物類、蛋、花生、芝麻種子類的產品於同一工廠生產,食物過敏者請留意。	否	老協珍股份有限公司	A-129035400-00000-1	老協珍股份有限公司	02-25018656	台北市松山區民權東路三段170號10樓	台灣	豬肉:台灣

編號	品牌	商品名稱	成分(含食品添加物)	過敏原揭露	是否復釣素	生產工廠	食品業者登錄字號	供應商名稱	供應商電話	供應商地址	原產地	豬肉產地
30	老協珍	老協珍烏參牛腩煲	海參、水、牛腩、牛筋、米酒(米.食用酒精)、薑、紹興酒(糯米.蓬萊米.小麥)、大豆油、鹽巴、玉米澱粉、黃豆醬油(麥.豆.鹽)、青蔥、冰糖、醬油膏、蒜頭、味醂(糯米.米麴.果糖.水.鹽)醋酒精.釀造米酢.鹽)、薑泡醬、酵母粉、鹽、八角、白胡椒粉、桂皮	本產品含蝦貝類,與其它含有堅果、大豆、穀質穀物、魚類、芹菜、牛奶、軟體動物類、芝麻種子、蛋、甲殼類(蝦類)、花生的產品於同一工廠生產,食物過敏者請留意。	否	老協珍股份有限公司	A-129035400-00000-1	老協珍股份有限公司	02-25018656	台北市松山區民權東路三段170號10樓	台灣	
31	老協珍	老協珍Hello Kitty虎虎賀喜干貝煮鍋湯(附Le Creuset陶瓷湯鍋20cm)	水、雞肉、干貝、豬肉、金華火腿(豬肉.鹽)、冰糖、薑、米酒(米.食用酒精)、白胡椒、青蔥	本產品含大豆、麩質穀物、堅果、魚類、芹菜、與其它含有蝦貝類、甲殼類(蝦類)、牛奶、軟體動物類、蛋、花生、芝麻種子類的產品於同一工廠生產,食物過敏者請留意。	否	老協珍股份有限公司	A-129035400-00000-1	老協珍股份有限公司	02-25018656	台北市松山區民權東路三段170號10樓	台灣	豬肉:台灣
32	老協珍	老協珍干貝煮雞湯+Le Creuset陶瓷湯鍋20cm(火焰橘)	水、雞肉、干貝、豬肉、金華火腿(豬肉.鹽)、冰糖、薑、米酒(米.食用酒精)、白胡椒、青蔥	本產品含大豆、麩質穀物、堅果、魚類、芹菜、與其它含有蝦貝類、甲殼類(蝦類)、牛奶、軟體動物類、蛋、花生、芝麻種子類的產品於同一工廠生產,食物過敏者請留意。	否	老協珍股份有限公司	A-129035400-00000-1	老協珍股份有限公司	02-25018656	台北市松山區民權東路三段170號10樓	台灣	豬肉:台灣
33	老協珍	老協珍小卷炊粉	水、芋頭(芋頭.棕櫚油)、炊粉(玉米澱粉.在炊米粉.水)、小卷.蛋、油酥餅(紅薯粉.棕榈油)、大豆油、紅蘿蔔、香菇、蒜、蝦米、豬肉、芹菜、鹽、酵母粉、豬骨、雞骨、洋蔥、高麗菜、油炸油(棕櫚油.大豆油.芥花油)	本產品含大豆、麩質穀物、堅果、魚類、芹菜、與其它含有蝦貝類、甲殼類(蝦類)、牛奶、軟體動物類、蛋、花生、芝麻種子類的產品於同一工廠生產,食物過敏者請留意。	否	老協珍股份有限公司	A-129035400-00000-1	老協珍股份有限公司	02-25018656	台北市松山區民權東路三段170號10樓	台灣	豬肉:台灣
34	老協珍	老協珍冰糖豬腳	豬腳、水、醬油、米酒(米.食用酒精)、冰糖、青蔥、蒜頭、純炸油(棕櫚油.大豆油.芥花油)、桂皮、八角	本產品含大豆、麩質穀物、堅果、魚類、芹菜、與其它含有蝦貝類、甲殼類(蝦類)、牛奶、軟體動物類、蛋、花生、芝麻種子類的產品於同一工廠生產,食物過敏者請留意。	否	老協珍股份有限公司	A-129035400-00000-1	老協珍股份有限公司	02-25018656	台北市松山區民權東路三段170號10樓	台灣	豬肉:台灣

編號	品牌	商品名稱	成分(含食品添加物)	過敏原提醒	是否葷奶素	生產工廠	食品業者登錄字號	供應商名稱	供應商電話	供應商地址	原產地	雞肉產地
35	老協珍	老協珍京都子排	雞肉、樹薯澱粉、醬油、米酒(米.食用酒精)、柑橘粉、酵母粉、純拌油(棕櫚油.大豆油.芥花油)、水、鹽味料(鹽黃.小苗香.丁香.胡椒.辣椒.胡蘿子.豆蔻.肉豆蔻粉.麥芽糊精)、白胡椒粉、薑葱醬、糖、辣醬油[水.砂糖.梅子醋.鹽.麥芽.蔗糖.芝麻.蔬菜.辣椒.天然辛香料(烏梅.大茴香.甘草.薑黃).精米麩]、玉米澱粉、蔬菜、大豆油、鹽	本產品含大豆、麩質穀物、堅果、魚類、芹菜、與其它含有硫具類、甲殼類(蝦蟹)、牛奶、軟體動物、蛋、花生、芝麻種子類的產品於同一工廠生產。食物過敏者請留意。	否	老協珍股份有限公司	A-129035400-00000-1	老協珍股份有限公司	02-25018656	台北市松山區民權東路三段170號10樓	台灣	雞肉:台灣
36	名廚美饌	蔘薏鹿野土雞湯	水、鹿野土雞、紅棗、蔘鬚、薏苡、臨眠肉、枸杞、紹興酒、青薑、白胡椒粉、糖、鹽	同一工廠機器設備含有大豆、奶製、芹菜、魚、芝麻種子、含麩質之穀物及其製品。食物過敏者請留意。	否	東豪冶凍食品股份有限公司	A-127757268-00000-2	品牌國際行銷有限公司	(02)8861-5208	台北市士林區基河路238-1號1樓	台灣	雞肉:台灣
37	名廚美饌	東北酸白菜鍋	高湯[水.米酒(水.精米.醸造酒精)].雞爪.白蘿蔔.芹菜.薑.雞油(台灣).雞粉[鹽.麥芽糊精L-麩酸鈉.糖.玉米澱粉.雞肉粉.香料.酵母萃取物(酵母萃取物.鹽).雞油.棕櫚油.調味劑(5'-次黃嘌呤核苷磷酸二鈉. 5'-鳥嘌呤核苷磷酸二鈉)].白胡椒].鹽.糖.蝦魚粉[鹽.L-麩酸鈉.糖.乳糖.蝦魚.乾燥蝦魚.蕃茄醇.5'-次黃嘌呤核苷磷酸二鈉. 5'-鳥嘌呤核苷磷酸二鈉.酵母萃取物(含鹽).琥珀酸二鈉.無糖色素].調味料(麥芽糊精.食鹽.蔗糖.酵母抽油也物.黃豆木解蛋白.香菇抽出物.蔗糖.麩質萃抽出物).酸白菜(大白菜.水.鹽.檸檬酸.酵母抽出物2020.乳酸鈣).凍豆腐.凍豆(非豆制品).微酸鈣.品質改良劑(ACE(阿斯酸甘油酯).微酸鈣.非磷酯.微酸鐵.矽烟酸).].貫丸[豬肉(台灣).豬脂(台灣).雞肉.水.糖.鹽.醬油粉(醬油.麥芽糊精.食鹽.砂糖.無糖色素. 5'-次黃嘌呤核苷磷酸二鈉. 5'-鳥嘌呤核苷磷酸二鈉.琥珀酸二鈉).洋蔥粉(洋蔥粉.二氧化矽).白胡椒.酵母抽出物.葡萄糖.黃豆木解蛋白粉.蔗糖(蔗粉.二氧化矽).粘稠劑(磷酸二澱粉).調味劑(L-麩酸鈉.胺基乙酸.5'-次黃嘌呤核苷磷酸二鈉.5'-鳥嘌呤核苷磷酸二鈉).品質改良劑[無磷酸鈉(無水).多磷酸鈉.偏磷酸鉀].香料.抗氣化劑(異抗壞血酸鈉)]	本產品含有魚、蛋、奶類、大豆、含麩質之穀物及其製品。同一工廠機器設備含有甲殼類、花生、堅果、芝麻種子、硫化物、芹菜、芥末、蝦具類、貝類、軟體動物類、豆類酸鹽類(≥10mg/kg)及其製品。食物過敏者請留意。	否	鳳典有限公司	A-127757268-00000-2	品牌國際行銷有限公司	(02)8861-5208	台北市士林區基河路238-1號1樓	台灣	雞油:台灣
38	名廚美饌	美式烤火雞	火雞及填充物:火雞、吐司[麵粉、水、砂糖、酵母、植油(棕櫚油、椰子油)、奶粉、鹽、丙酸鈣(防腐劑)、膳母、改良劑(澱粉、硫酸鈣、單及雙酸肪酸甘油二乙酸酒石酸酯、大豆粉、小麥麥芽、油菜籽、磷酸鈣、抗氣化劑維生素C、小麥澱粉酵母等)]、牛奶、蛋、芹菜、蔗茅、蔗茅、蘋果、白酒、葡萄乾、奶油(乳脂、水)、紅蔥頭、紅椒粉、馬鈴薯粒、鹽、百里香、豆蔻粉 小紅莓醬:蔓越莓、蔗糖、水、檸檬酸 火雞肉汁:火雞肉汁、水	本產品含有奶類、含麩質之穀物、芹菜、堅果類及其製品。同一工廠機器設備含有大豆、芹菜及其製品。食物過敏者請留意。	否	東豪冶凍食品股份有限公司	A-127757268-00000-2	品牌國際行銷有限公司	(02)8861-5208	台北市士林區基河路238-1號1樓	台灣	
39	阿彰師	紀貝佛跳牆加贈一口鮑魚	佛跳牆成份:紀貝、大白菜.筍干.排骨.手腿.烏蛋.雞肉.香菇.栗子.蒜仁.紅棗.水.豐.醬油.鳥醋.白胡椒粉.香油.大骨粉.太白粉.雞骨頭.當歸.川芎.枸杞 一口鮑成份:鮑魚、醬油、豐、糖、柴魚粉、味醂	含有大豆、小麥、蛋 甲殼類 蝦具類 貝類 製品	否	巨廚食品有限公司	N-183756039-00000-2	日翔文化行銷股份有限公司	03-307-5581#593	桃園市大溪區新光東路76巷22之2號	台灣	

編號	品牌	商品名稱	成分(含食品添加物)	過敏原檢測	是否須釣蝦	生產工廠	食品業者登錄字號	供應商名稱	供應商電話	供應商地址	原產地	豬肉產地
40	易鼎活蝦	鼎槿富貴吉祥年菜組	魷魚蝦肉蒜成份:乾魷魚、花菇、蝦肉湯、自製熟豬油(台灣)、竹筍片、太白粉、杏鮑菇、蝦肉、里肌肉片(台灣)、紅蘿蔔、沙拉油、醬油(非基因改造黃豆)	無	否	大鼎活蝦餐廳股份有限公司	B-116490926-00009-5	日盟文化行銷股份有限公司	03-307-5581#593	桃園市大溪區新光東路76巷22之2號	台灣	
			金箔蹄膀(福蹄膀)成份: 豬蹄膀(台灣), 水, 醬油(非基因改造黃豆)、糖、鹽、紅蔥醬(紅蔥頭、L-麩酸鈉、醬油、蝦櫻油、冰糖、鹽、食用香料、乳化劑(脂肪酸甘油酯)、白胡椒粉、花椒粉、肉桂粉、琥珀酸二鈉)、紅蔥頭、蒜頭、米酒、肉桂、八角、小茴、桂枝、丁香枝、花椒、胡荽、三奈、五香粉(肉桂、八角、丁香、小茴香、三奈、花椒、日松)、白胡椒、老抽。 金箔蹄膀(福筍干)成份: 筍乾、梅乾菜、薑汁、醬油、冰糖、白胡椒粉、八角、花椒粒、麵粉(麵筋、麥芽糊精、L-麩酸鈉、糖、玉米澱粉、麵肉粉(含迷迭香萃取物)、香料、酵母粉萃取物(含鹽)、雞油(含迷迭香萃取物)、梭櫻油、白胡椒)。	無	否							豬肉:台灣
			紹興白蝦(家庭包)成份:白蝦、紹興酒、枸杞、當歸、鹽、L-麩酸鈉。	本產品含有甲殼類及其製品, 不適合對其過敏體質者食用	否							
			蒜頭白蝦(家庭包)成份:白蝦、蒜頭、蒜頭粉、L-麩酸鈉、鹽、白胡椒粉、米酒	本產品含有甲殼類及其製品, 不適合對其過敏體質者食用	否							
			醬燒獅子頭(獅子頭)成份:豬後腿絞肉(台灣)、馬蹄丁、太白粉(馬鈴薯粉)、雞蛋、老薑、紅蔥油、青蔥、鹽。 醬燒獅子頭(醬料包)成份:老母雞湯(水、老母雞、雞骨架、雞粉原質雞粉(鹽、麥芽糊精、L-麩酸鈉、糖、玉米澱粉)、雞肉粉(含迷迭香萃取物)、香料、酵母粉萃取物(含鹽)、雞油(含迷迭香萃取物)、梭櫻油、白胡椒)、冬椒、花菇、紅蘿蔔、嫩薑、鹽、馬胡椒粉。	本產品含有蛋及其製品, 不適合對其過敏體質者食用	否							豬肉:台灣
			櫻花蝦油飯成份:櫻花蝦、糯米、香菇、豬五花肉、芋頭、老薑、紅蔥頭、L-麩酸鈉、醬油(非基因改造黃豆)、紅蔥豬油、冬椒、麻油、米酒。	本產品含有甲殼類及其製品, 不適合對其過敏體質者食用	否							

編號	品牌	商品名稱	成分(含食品添加物)	過敏原揀選	是否選切菜	生產工廠	食品業者登錄字號	供應商名稱	供應商電話	供應商地址	原產地	豬肉產地
41	【台金牧場】	酒香筍乾滷鴨	規格:1250公克/盒 成份:鴨蹄膀、筍干、紹興酒、醬油(非基改)、冰糖、薑、蒜、鹽、八角、小茴、甘草、三奈、肉桂粉、丁香	本產品含有大豆及其製品，不適合期過敏體質者使用	否	台金珍雞工業股份有限公司	P-116688321-000001-9	日期文化行銷股份有限公司	03-307-5581#594	桃園市大溪區新光東路76巷22之2號	台灣	豬肉:台灣
42	【台金牧場】	去大骨萬律鴨腳	成份:鴨蹄膀、筍干、醬油(非基改)、冰糖、薑、蒜、鹽、八角、小茴、甘草、三奈、肉桂粉、丁香、紹興酒	本產品含有大豆及其製品，不適合期過敏體質者使用	否	台金珍雞工業股份有限公司	P-116688321-000001-9	日期文化行銷股份有限公司	03-307-5581#594	桃園市大溪區新光東路76巷22之2號	台灣	豬肉:台灣
43	【吾家廚房】	三代同堂雞	成分:高湯[水、雞、白蘿蔔、大白菜、食鹽、砂糖(特砂糖)、白胡椒粉(白胡椒粉)、白胡椒粒]、雞、木瓜蟲、白蘿蔔、菜脯(白蘿蔔、粗鹽)、老菜脯(白蘿蔔、粗鹽)。	本產品含蟲具類及其製品，不適合其過敏體質食用	否	集山實業股份有限公司	G-122004085-00000-5	日期文化行銷股份有限公司	03-307-5581#594	桃園市大溪區新光東路76巷22之2號	台灣	
44	【吾家廚房】	歡香豬肋排	成分:豬排骨(台灣)、水、米酒(米、食用酒精)、蒜、辣豆乳(水、糖、黃豆、鹽、麻油、食用酒精、辣椒粉)、蛋黃、蛋白、豆瓣醬(辣椒、非基因改造黃豆、水、麻油、味精(L-麩酸鈉)、黃環吟核苷磷酸二鈉、5'-鳥環吟核苷磷酸二鈉)、食鹽、酵母製劑(乙醛化巴二酸二澱粉、三仙膠)、糖、乳酸、太白粉(馬鈴薯澱粉)、L-麩酸鈉(調味劑)、三奈粉(沙薑)、白砂糖、香蔥粉(蔥)、食鹽、多酚素B(品質改良劑(多磷酸鈉、焦磷酸鈉)、五香粉)、蔥香醬[水、蔗糖、醬油、濃縮蘋果汁、蔥蔥(蔥、洋蔥)、氧化澱(異抗壞血酸鈉)]、食鹽、乙醛化己二酸二澱粉、水解蔬菜蛋白(植物性大豆水解蛋白、鹽)、食用芝麻油、香料、白芝麻、濃縮檸檬汁、L-麩酸鈉、蒜粒、紅麴色素、黑胡椒粒、玉米糖膠、抗氧化劑(L-抗壞血酸)、紅椒色素、調味劑(5'-次黃環吟核苷磷酸二鈉、5'-鳥環吟核苷磷酸二鈉)]	本產品含有奶、蛋、麩質的穀類、大豆、芝麻，不適合對其過敏體質者食用	否	集山實業股份有限公司	G-122004085-00000-5	日期文化行銷股份有限公司	03-307-5581#594	桃園市大溪區新光東路76巷22之2號	台灣	
45	芸芸妹	2022開好運芸芸妹年菜	筍乾排骨:豬排骨(台灣)、筍乾、糖、鹽、胡椒、醬油[水、大豆(高蛋白豆片)、小麥、食鹽、砂糖、酵母抽出物、調味劑(DL-蘋果酸、檸檬酸鈉)]糊精、甜味劑(甘草萃)、紅麴色素	大豆、小麥	否	大夢慈家股份有限公司	H-147081117-00003-7	日期文化行銷股份有限公司	03-307-5581#594	桃園市大溪區新光東路76巷22之2號	台灣	豬肉:台灣
			老湯鳥骨雞:土雞、老薑、食鹽、雞高湯(水、鹽、糖、雞油、L-麩酸鈉、修飾澱粉、酵母粉、天然香料、調味劑、動物膠質、玉米糖膠、B-胡蘿蔔素)	無	否							
			御品佛跳牆:排骨(台灣)、霜腳(台灣)、黑子、芋頭、蝦米、蒜頭、香菇、糖、鹽、醬油[水、大豆(高蛋白豆片)、小麥、食鹽、砂糖、酵母抽取物、調味劑(DL-蘋果酸、檸檬酸鈉)、糊精、甜味劑(甘草萃)、紅麴色素]、L-麩酸鈉、5'-鳥環吟核苷磷酸二鈉、5'-次黃環吟核苷磷酸二鈉	大豆、小麥、蝦米	否							豬肉:台灣
			蒲子頭白菜滷:豬肉(台灣)、大豆蛋白、白菜、蝦米、香菇、蛋酥、筍絲、糖、鹽、胡椒、醬油、酵母抽取物、調味劑(DL-蘋果酸、檸檬酸鈉)、糊精、調味劑、(甘草萃)、紅麴色素)、調味劑(L-麩酸鈉5'-鳥環吟核苷磷酸二鈉 、5'-次黃環吟核苷磷酸二鈉	大豆、小麥	否							豬肉:台灣
			桃木廚雞:土雞、食鹽、糖	無	否							
			咪珍雷米糕:豬肉(台灣)、糯米、香菇、胡椒、老薑、麻油、米酒、鹽、醬油(水、大豆(高蛋白豆片)、小麥、糖、鹽、砂糖、酒精、酵母抽出物、調味劑(DL-蘋果酸、檸檬酸鈉)糊精、甜味劑(甘草萃)、紅麴色素)	大豆、小麥	否							豬肉:台灣
			鰊油干貝:干貝、青花菜、紅蘿蔔皮絲、鰊油魯(水、糖、鹽、鰊汁(鰊、水、鹽)、調味劑(L-麩酸鈉)、酯澱粉(羥丙基磷酸二澱粉)、小麥粉、著色劑(無糖色素)、蒜頭	小麥	否							

編號	品牌	商品名稱	成分(含食品添加物)	過敏原揀醒	是否蛋奶素	生產工廠	食品業者登錄字號	供應廠名稱	供應商電話	供應商地址	原產地	雞肉產地
46	喜悅兒愛點心	喜悅兒愛點心-福壽雙金燉園排	水、雞腳、花生、米酒(米、糯製食用酒精、食鹽0.5%)、當歸、薑片、食鹽(氯化鈉、碘酸鉀)、四季醬油(水、脫脂大豆(非基因改造大豆)、小麥、轉化液糖(蔗糖、水)、食用酒精、調味劑(5'-次黃嘌呤核苷磷酸二鈉、5'-鳥嘌呤核苷磷酸二鈉))、雞粉(麥芽糊精、L-麩酸鈉、糖、玉米澱粉、雞肉粉、香料)、蝦仁萃取物(蝦仁萃取物、鹽)、蝦油、燕窩油、調味劑(5'-次黃嘌呤核苷磷酸二鈉、5'-鳥嘌呤核苷磷酸二鈉)、白胡椒)、紹興酒(糯米、逢麥米、小麥)、枸杞、雪菇精粉(鹽、麥芽糊精、糖、葡萄糖、雪菇粉(雪菇萃取物、糊精)、水解大豆蛋白、5'-次黃嘌呤核苷磷酸二鈉、5'-鳥嘌呤核苷磷酸二鈉、胺基酸、DL-胺基丙酸、大豆油、琥珀酸二鈉、二氧化矽、檸檬酸、香料)、蜜麥糖(食鹽、L-天門冬酸鈉、胺基乙酸、DL-胺基丙酸、5'-次黃嘌呤核苷磷酸二鈉、5'-鳥嘌呤核苷磷酸二鈉、琥珀酸二鈉)、香油(大豆沙拉油、芝麻油)、黃耆、川芎、桂枝。	本產品含有花生、大豆、小麥、芝麻及其製品，不適合其過敏體質者食用。 本場生產製程及其設備有處理大豆、小麥、芝麻、蝦及其相關製品，食物過敏者請留意。	否	喜悅兒台南庇護工場	D-147920295-00002-1	喜悅兒台南庇護工場	06-2642527	台南市南區新巍南路2號	台灣	雞肉:台灣
47	喜悅兒愛點心	喜悅兒愛點心-富貴南瓜香菇燜雞	棒狀丁、南瓜、醬油(水、脫脂大豆(非基因改造)、小麥、鹽化液糖(蔗糖、水)、食用酒精、調味劑(5'-次黃嘌呤核苷磷酸二鈉、5'-鳥嘌呤核苷磷酸二鈉))、水糖(蔗糖)、乾香菇、薑片、蓉菇糊(蓉菇、檸檬酸)、香油(大豆沙拉油、芝麻油)、料理米酒(米、糯製食用酒精、食鹽0.5%)、骰桿劑(玉米糖醇、乙醯化磷酸二澱粉)、烏醋(水、釀造米醋、糖、鹽、胡蘆葫蘆、荊實汁、蓉菇汁、檸檬汁、無糖食菓、香料)、鹽(氯化鈉、碘酸鉀)、調味劑(食鹽、L-天門冬酸鈉、胺基乙酸、DL-胺基丙酸、5'-次黃嘌呤核苷磷酸二鈉、5'-鳥嘌呤核苷磷酸二鈉、琥珀酸二鈉)	本產品含有大豆、小麥、芝麻及其製品不適合其過敏體質者食用。 本場生產製程及其設備有處理大豆、小麥、蝦及其相關製品，食物過敏者請留意。	否	喜悅兒台南庇護工場	D-147920295-00002-1	喜悅兒台南庇護工場	06-2642527	台南市南區新巍南路2號	台灣	雞肉:台灣
48	石門劉家	石門劉家-經典富貴油飯	糯米、豬肉、香菇、櫻花蝦、紅蔥、醬油、紅蔥頭、蒜仙、黑芝麻油、白胡椒粉、食鹽、糖、水、高鮮(L-麩酸鈉、5'-鳥嘌呤核苷磷酸二鈉、5'-鳥嘌呤核苷磷酸二鈉、5'-次黃嘌呤核苷磷酸二鈉)	本產品生產製程廠房，其設備或生產管線有處理花生、蛋、蝦等。	否	劉家肉粿股份有限公司	F-127439784-00001-8	劉家肉粿股份有限公司	02-26381088	新北市石門區炭子腳58-18號	台灣	雞肉:台灣
49	石門劉家	石門劉家-經典岩鮮燉烏雞	鴨汁(水、紅麴、黃豆、當歸、枸杞、川芎、米酒、食鹽)、烏骨雞、高鮮(L-麩酸鈉、5'-鳥嘌呤核苷磷酸二鈉、5'-次黃嘌呤核苷磷酸二鈉)	本產品生產製程廠房，其設備或生產管線有處理花生、蛋、蝦等。	否	劉家肉粿股份有限公司	F-127439784-00001-8	劉家肉粿股份有限公司	02-26381088	新北市石門區炭子腳58-18號	台灣	
50	鵝醬張	鵝醬張滷腳禮盒	雞腳、薑汁(水、醬油、糖、蒜頭、米酒、高鮮(紅麴麩、沙拉油)、八角粉、花椒粉、甘草粉)。食品添加物:味精(調味劑)、無糖色素(著色劑)	本產品含大豆、麩質成分不適合其過敏體質使用	否	鵝醬張股份有限公司	F-122721208-00001-8	鵝醬張股份有限公司	0928-833338	新北市新北產業園區五工一路106號	台灣	雞肉:台灣
51	台北君悅酒店	摩德納耶誕千層麵/1入	去皮番茄(番茄、番茄汁、檸檬酸)、番茄糊(番茄、檸檬酸)、牛乳、千層義大利麵(小麥粉、鹽蛋)、乳酪絲(牛乳、乳酸菌、鹽、凝乳酶)、伯康諾起司(牛乳、鹽、凝乳酶、溶菌酶)、紅酒、牛肉(紐西蘭)、豬肉(台灣)、九層塔、紅蔻蔻、洋蔥、西芹、雞高湯(雞骨、水)、牛高湯(牛骨(尼加拉瓜)、水)、紅蔥頭、蒜頭、牛肝菌、蘑菇湯、肉桂、百里香、迷迭香、羅勒、月桂葉、蒜苗、丁香、糖蜜、砂糖、黑胡椒、白胡椒	本產品含有乳製品、蛋類、含有麩質的穀類及其製品，如有過敏體質者，食用時敬請留意。	否	豐陽大飯店股份有限公司	A-112464047-00000-6	豐陽大飯店股份有限公司	02-2720-1200 #3164	台北市信義區松壽路2號	台灣	雞肉:台灣、牛肉:紐西蘭
52	台北君悅酒店	摩德納耶誕千層麵/3入	去皮番茄(番茄、番茄汁、檸檬酸)、番茄糊(番茄、檸檬酸)、牛乳、千層義大利麵(小麥粉、鹽蛋)、乳酪絲(牛乳、乳酸菌、鹽、凝乳酶)、伯康諾起司(牛乳、鹽、凝乳酶、溶菌酶)、紅酒、牛肉(紐西蘭)、豬肉(台灣)、九層塔、紅蔻蔻、洋蔥、西芹、雞高湯(雞骨、水)、牛高湯(牛骨(尼加拉瓜)、水)、紅蔥頭、蒜頭、牛肝菌、蘑菇湯、肉桂、百里香、迷迭香、羅勒、月桂葉、蒜苗、丁香、糖蜜、砂糖、黑胡椒、白胡椒	本產品含有乳製品、蛋類、含有麩質的穀類及其製品，如有過敏體質者，食用時敬請留意。	否	豐陽大飯店股份有限公司	A-112464047-00000-6	豐陽大飯店股份有限公司	02-2720-1200 #3164	台北市信義區松壽路2號	台灣	雞肉:台灣、牛肉:紐西蘭

編號	品牌	商品名稱	成分(含食品添加物)	過敏原機觀	是否蛋奶素	生產工廠	食品業者登錄字號	供應商名稱	供應商電話	供應商地址	原產地	豬肉產地
53	台北君悅酒店	摩德納耶誕千層麵/10入	去皮番茄(番茄、番茄汁、檸檬酸)、番茄糊(番茄、檸檬酸)、牛乳、千層義大利麵(小麥粉、鹽蛋)、乳酸菌(牛乳、乳酸菌、醱、酸乳酶)、帕盧森起司(牛乳、鹽、酸乳酶、溶菌酶)、紅酒、牛肉(紐西蘭)、豬肉(台灣)、九層塔、紅蘿蔔、洋蔥、百芹、鹽高湯(鹽煮、水)、牛高湯(牛骨(尼加拉瓜)、水)、紅蔥頭、蒜頭、牛肝菌、橄欖油、肉桂、百里香、迷迭香、羅勒、月桂葉、蒜苗、丁香、糖蜜、砂糖、黑胡椒、白胡椒	本產品含有乳製品、蛋類，含有麩質的穀類及其製品。如有過敏體質者，食用時敬請留意。	否	豐隆大飯店股份有限公司	A-112464047-00000-6	豐隆大飯店股份有限公司	02-2720-1200 #3164	台北市信義區松壽路2號	台灣	豬肉:台灣、牛肉:紐西蘭
54	黃泉鐵	富貴金鯽香芋炊粉	湯包:水、調味粉{鹽、味精、柴魚抽出物(乳糖、柴魚粉、酵母抽出物)、味精、5'-次黃嘌呤核苷磷酸二鈉、5'-鳥嘌呤核苷磷酸二鈉、琥珀酸二鈉)、糖、麥芽糊精、鯖魚粉、鰹魚粉、二氧化矽}、調味粉{鹽、雞肉風味糖粉(麥芽糊精、香料、酵母抽出物、5'-次黃嘌呤核苷磷酸二鈉、5'-鳥嘌呤核苷磷酸二鈉、琥珀酸二鈉、二氧化矽)、雞肉粉(雞肉、迷迭香抽出物)、糖、味精、麥芽糊精、雞肉調味粉[調味雞汁(水、鹽、雞油(雞油、迷迭香抽出物)、雞肉粉(雞肉、迷迭香抽出物)、調味粉(酵母抽出物、水解植物蛋白、5'-次黃嘌呤核苷磷酸二鈉)、調味粉(果糖、葡萄糖、酵母抽出物、麥芽糊精)、調味粉(水解植物蛋白、胺基乙酸、檸檬酸)、玉米糖膠、大豆卵磷脂、木糖、香料)、二氧化矽、小麥纖維素]、小麥纖維素、5'-次黃嘌呤核苷磷酸二鈉、5'-鳥嘌呤核苷磷酸二鈉、二氧化矽、醬油粉[醬油、糊精、鹽、焦糖色素(第III類)]、酵母抽出物}、鹽、調味料{水、鹽、雞油(雞油、迷迭香抽出物)、雞湯(水、金蹄、鹽)、糖、味精、雞肉粉(雞油出物、迷迭香抽出物)、水解蛋白質白、麥芽糊精、酵母抽出物、調味粉(酵母抽出物、水解植物蛋白、5'-次黃嘌呤核苷磷酸二鈉)、玉米糖膠、香料、調味粉(果糖、葡萄糖、酵母抽出物、麥芽糊精)、調味粉(水解植物蛋白、胺基乙酸、檸檬酸)、5'-次黃嘌呤核苷磷酸二鈉、5'-鳥嘌呤核苷磷酸二鈉、大豆卵磷脂、D-木糖}、白胡椒粉(甘藍粕粉、辣椒、胡椒、花椒、小茴、薑、蔥黃、香料) 料包1:金鯽魚(沙拉油、金鯽魚、水、鹽、米酒、調味粉{味精、柴魚抽出物(乳糖、柴魚粉、酵母抽出物、味精、5'-次黃嘌呤核苷磷酸二鈉、5'-鳥嘌呤核苷磷酸二鈉、琥珀酸二鈉)、糖、麥芽糊精、鯖魚粉、鰹魚粉、二氧化矽}、白胡椒粉(甘藍粕粉、辣椒、胡椒、花椒、小茴、薑、蔥黃、香料)、芋頭、蛋酥(沙拉油、鹽蛋)、油葱酥(紅蔥頭、棕櫚油、沙拉油) 料包2:炊粉(玉米澱粉、小麥澱粉、米、水、胺甲基纖維素鈉、多丙烯酸鈉、脂肪酸甘油酯、多磷酸鈉、偏磷酸鈉、無磷酸鈉、磷酸二氫鈉)、魚丸[鱈目魚肉、鯛鯛、旗魚肉、蒜頭、糖、鹽、胡椒粉、磷酸二氫鈉、調味劑(L-麩酸鈉、胺基乙酸、DL胺基丙酸、琥珀酸二鈉、5'-次黃嘌呤核苷磷酸二鈉、5'-鳥嘌呤核苷磷酸二鈉)、品質改良劑(多磷酸鈉、偏磷酸鈉、酸性焦磷酸鈉、偏磷酸鉀、二氧化矽)、鉀味劑(醣磺內酯鉀)、大白菜、蒜苗、芥菜、紅蘿蔔	本產品含有大豆、小麥麩質、海鮮類	否	暐庭餐飲行銷顧問有限公司	F-147062511-00000-9	神伴餐飲有限公司	02-22862661	新北市三重區三和路四段109-1號1樓	台灣	豬製品:台灣)

編號	品牌	商品名稱	成分(含食品添加物)	過敏原提醒	是否蛋奶素	生產工廠	食品業者登錄字號	供應商名稱	供應商電話	供應商地址	原產地	豬肉產地
55	黃景龍	鰥魚鮑魚寬粉煲	鰥鮑魚:鮑魚、鮑魚醬汁[醬油、鰥油(水、糖、鹽、L-麩酸鈉、乙醯化磷酸二澱粉、甜麵醬(麵粉,水,鹽,糖)、鰥萃取物(鰥,水,鹽)、水解玉米蛋白(水解玉米蛋白,麥芽糊精、鹽、麥芽糖、葵花油)、無糖色素、鹼魚、5'-次黃嘌呤核苷磷酸二鈉、5'-鳥嘌呤核苷磷酸二鈉、檸檬酸、巴二烯酸鉀(防腐劑)、玉米糖膠、甜菊糖(甜味劑)、鰥魚粉[鹽、L-麩酸鈉、糖、乳糖、柴魚、乾燻鰥魚、葡萄糖、5'-次黃嘌呤核苷磷酸二鈉、5'-鳥嘌呤核苷磷酸二鈉、酵母萃取物(含鹽)、琥珀酸二鈉] 寬粉煲:寬粉[馬鈴薯澱粉,綠豆澱粉,水],肉鹽[豬肉(台灣),水,大豆蛋白,辣椒醬(辣椒,食鹽),味噌,豆瓣醬,米糖,大豆油,紅麴,蒜頭,新辣椒(酸基乙酸,DL-酸基丙酸,檸檬酸鈉,5'-次黃嘌呤核苷磷酸二鈉,5'-鳥嘌呤核苷磷酸二鈉,琥珀酸二鈉,甘草素(甜味劑),乙基麥芽酚],醬油,食鹽],鰥油[水,糖,鹽,L-麩酸鈉,乙醯化磷酸二澱粉,甜麵醬(麵粉,水,鹽,糖),萃取物(鰥,水,鹽),香料(含蝦粉,魚粉),水解玉米蛋白(水解玉米蛋白,麥芽糊精,鹽,葵花油),無糖色素,魚露(鰥魚,鹽),調味劑(5'-次黃嘌呤核苷磷酸二鈉,5'-鳥嘌呤核苷磷酸二鈉),檸檬酸,鰥乾汁(水,鰥乾,鹽),已二烯酸鉀(防腐劑),玉米糖膠,甜菊糖(甜味劑)],醬油[水,脫脂大豆片(基因改造),小麥,食鹽,砂糖,調味劑(L-麩酸鈉,DL-酸基丙酸,琥珀酸二鈉,5'-次黃嘌呤核苷磷酸二鈉,5'-鳥嘌呤核苷磷酸二鈉,酸基乙酸),食用酒精,品質改良劑(葡萄酸鈉,多磷酸鈉),複方甜味劑(糊精,檸檬酸鈉,甘草萃),原燒醬[醬油,味醂(糖,水,糯米,米麴,釀造醋,鹽,調味劑(酸基乙酸,琥珀酸二鈉,檸檬酸鈉,DL-酸基丙酸,5'-次黃嘌呤核苷磷酸二鈉,5'-鳥嘌呤核苷磷酸二鈉),糖,麥芽糖,麥芽糊精,倍酸澱粉(乙醯化磷酸二澱粉),魚抹末(糖,無糖色素,防腐劑(已二烯酸鉀)),油蔥酥[紅蔥頭,精製棕櫚油,麥芽糊,玉米澱粉,糖,鹽澱粉],糖,蔬椒醬[水,大豆油,L-麩酸鈉,糖,鹽,乾辣椒,半角椒,辣椒醬[辣椒,水,鹽,醋酸,已二烯酸鉀(防腐劑)],醬油,味噌,蒜,黃豆醬(水,黃豆,鹽,麴粉),香料,豆豉(黃豆,水,鹽,白酒,麴粉,大茴香,小茴香,花椒),紅紅甜椒,酵母萃取物,辣椒油(芥花油,辣椒萃取物,麻油,麻油酸甘油酯),調味劑(5'-次黃嘌呤核苷磷酸二鈉,5'-鳥嘌呤核苷磷酸二鈉),花椒,大茴香(八角),卵磷脂,玉米糖膠],蝦魚粉[鹽,L-麩酸鈉,糖,乳糖,柴魚,乾燻鰥魚,葡萄糖,5'-次黃嘌呤核苷磷酸二鈉,5'-鳥嘌呤核苷磷酸二鈉,酵母萃取物(含鹽),琥珀酸二鈉,無糖色素],味噌	本產品含有大豆、蝦貝類、魚類、堅果、芝麻類、含麩質之穀物成分，不適合對其過敏者食用。	蕈	鹽庭餐飲有限公司	F-147062511-00000-9	拌伴餐飲有限公司	02-22862661	新北市三重區三和路四段109-1號1樓	台灣	豬製品:台灣
56	蔣府宴	李混蜜八寶	芋頭、糖(砂糖)、白油(精製植物油(棕櫚油、完全氫化硬質棕油、大豆油)、乳化劑(脂肪酸酐二醇脂、脂肪酸山梨醇酐脂)、抗氧化劑(混合濃縮生育酚)、蜜紅豆(紅豆、特砂糖)、冒蓮子、花豆(花豆、水、砂糖)、葡萄乾(天然葡萄、核欖油)蜜蓮子(蓮子、砂糖)紅棗、甘草豆(白扁豆、糖、碳酸氫鈉(小蘇打))	本產品含有堅果類，不適合對其過敏體質者食用	樂	日盛新興食品有限公司	F-127508563-00000-9	拌伴餐飲有限公司	02-22862661	新北市三重區三和路四段109-1號1樓	台灣	

編號	品牌	商品名稱	成分(含食品添加物)	過敏原機率	是否選勾素	生產工廠	食品業者登錄字號	供應商名稱	供應商電話	供應商地址	原產地	豬肉產地
57	嚐嚐九九	嚐嚐九九金虎開運宴餐	鮑魚御品佛跳牆(無附還):1290g/固形物490g(盒) :排骨(產地來源:台灣)、黑子、香菇、魚皮、雞肚(產地來源:台灣)、烏蛋、雞腳丁(產地來源:台灣)、芋頭、筍片、冬粉妞、排塞、蒸蒜頭、紅棗頭、鹽(氯化鈉、磺酸鉀)、味素(L-麩酸鈉)、冰糖(蔗糖、水)、醬油(非基因改造脫脂黃豆片鹽酸胺酸液、水、純釀造生醬油(水、非基因改造脫脂黃豆片(原料來源:非基因改造黃豆),小麥,食鹽),轉化液糖(蔗糖,水)、扁魚、米酒(米、蔗糖、純水)、白胡椒粉、鮑魚 人參蟲草雞湯:2200g/固形物650g(盒) :雞高湯(雞肉、水)、土雞肉、人蔘、金盞草、 紅棗、枸杞、米酒、鹽(氯化鈉、磺酸鉀)、冰糖(蔗糖、水) 照燒雞排排:500g/固形物400g(包):雞肉(產地來源:瑞典)、水、醬油、糖、鹽(氯化鈉、磺酸鉀)、米酒、柴魚、桂花、玉香粉(肉桂、八角、丁香、小茴香、三奈、花椒、甘松) 燻銀鱈魚米糕:600g/盒:鱈米、蒲燒鱈魚(鱈魚,蒲燒醬(大豆,小麥,發酵調味料(小麥)),樓花蜜、柚葉酥(鱈肉,紅麴頭),絞肉(雞肉)、香菇絲、蝦仁、金蟹甲等醬油(非基因改造脫脂黃豆片鹽酸胺酸液,水,醬油(非基因改造脫脂黃豆片(原料來源:非基因改造黃豆),小麥,食鹽),轉化液糖(蔗糖,水)),扁魚、米酒(米、蔗糖、純水)、大豆沙拉油、蔗糖(蔗糖、水)、雞肉、地瓜粉、香油(大豆油,芝麻油)、樹薯澱粉、米酒(米,蔗糖,純水)、鹽(氯化鈉、磺酸鉀)、雞粉(鹽,麥芽糊精,L-麩酸鈉,糖,玉米澱粉,雞肉粉(含迷迭香萃取物),香料,酵母粉,核苷酸(含鹽))、雞油(含迷迭香萃取物),棕櫚油(含抗氧化劑(第三丁基氫醌)),調味劑(5'-鳥嘌呤核苷磷酸二鈉,5'-次黃嘌呤核苷磷酸二鈉),胡椒,味精(L-麩酸鈉)、胡椒(產口高級馬胡椒原粒)、肉桂粉、五香粉(肉桂,八角,丁香,小茴,三奈,花椒,甘松) 花好月圓銀耳甜湯:760g(甜湯600g+湯圓160g) 湯圓:糯米粉、地瓜粉[地瓜、麥芽糊精、蔗糖、大豆油、麥芽糊精、鹽、酸味劑、香料、無天]、烏豆沙[紅豆、蔗糖、大豆沙拉油、麥芽糖、麥芽糊精、鹽、粘稠劑(玉米糖膠)]、水、細砂糖、馬鈴薯澱粉、小麥澱粉、鹽、蜜桃粉、白油[精製植物油(棕櫚油、完全氫化硬質棕油、大豆油)] 甜湯:白木耳、水、紅棗、糖	本產品含有大豆、小麥麩質、雞蛋、蝦、甲殼類、牛肉、豬肉、不適合對其過敏者食用。	葷	日盛新廚食品有限公司	F-127508563-00000-9	拚怪餐飲有限公司	02-22862661	新北市三重區三和路四段109-1號1樓	台灣	豬製品:台灣,瑞典
58	亞緻餐飲	【天香樓mini】珍味鹹味酥	長糯米、青江菜、肝腸(豬後腿肉(台灣)、豬血(台灣)、鴨肝、蔗糖、高粱酒、食鹽、糖衣、醬油、L-麩酸鈉、無糖色素、亞硝酸鈉、食用紅色六號)、臘腸(豬後腿肉、豬油、蔗糖、高粱酒、食鹽、糖衣、L-麩酸鈉、亞硝酸鈉、食用紅色六號)、水、紹興酒、醬油、金鈎蝦、魚露、甜味劑、糖、白胡椒粉	本產品含有麩質之穀物,甲殼類,大豆,魚,過敏者不適合食用	葷	嘉義食品工廠股份有限公司	F-123156383-00000-4	拚怪餐飲有限公司	02-22862661	新北市三重區三和路四段109-1號1樓	台灣	豬肉:台灣
59	亞緻餐飲	【天香樓mini】紹興酒香燻牛小排	2. 內容物:水、牛小排(產地:紐西蘭、澳洲)、白蘿蔔、胡蘿蔔、醬油、黃豆油、糖、蜜、辣椒鹽(辣椒、水、食鹽)、蒜、豆瓣醬[黃豆(含基因改造)、糖、鹽、茶甲酸(防腐劑)、酒精內脂酮(甜味劑)、檸檬酸、檸檬酸鈉、甘草素(甜味劑)、L-麩酸鈉、胺基乙酸、L-天門冬酸鈉、5'-次黃嘌呤核苷磷酸二鈉、5'-鳥嘌呤核苷磷酸二鈉、DL-胺基丙酸、琥珀酸二鈉、乙烯二胺四醋酸二鈉(抗氧化劑)、多磷酸鈉、關華豆膠]、梅林醬[水、砂糖、梅子醋、食鹽、洋蔥、蒜頭、薑、芹菜、無糖色素(著色劑)、辣椒、天然香料(烏梅、大蒜、甘草、薑黃)、糖米醋(無天麩)、麥、玉米、油菜成分)]、辣椒、罐油[水、糖、鹽、罐油

編號	品牌	商品名稱	成分(含食品添加物)	過敏原提醒	是否蛋奶素	生產工廠	食品業者登錄字號	供應商名稱	供應商電話	供應商地址	原產地	豬肉產地
60	惡魔餐飲	【天香壞mini】桂花桶餐湯圓	甜湯包:水、冒花釀(糯米、水)、橘子肉醬(橘子肉醬、水、糖)、糖、乙醯化己二酸二澱粉、香蕉、白釀(水、米、食用酒精、果糖)、桂花、鹽	無	素	台灣真情實業有限公司	B-180400746-00000-8	神伴餐飲有限公司	02-22862661	新北市三重區三和路四段109-1號1樓	台灣	
61	【樂子the Diner】	冠軍牛肉漢堡排	牛絞肉(產地:加拿大,美國)	無	葷	金煜食品廠	A-189949077-00000-1	神伴餐飲有限公司	02-22862661	新北市三重區三和路四段109-1號1樓	台灣	
62	【樂子the Diner】	迷迭香烤半雞	國產半雞(產地台灣), 芥花油, 無好芥末醬(蒸餾醋, 水, 芥末籽, 食鹽, 香料, 薑黃), 紅葱頭, 大蒜, 岩鹽, 黑胡椒, 迷迭香, 水, 紅糖(蔗糖, 焦糖色素), 百里香, 月桂葉, 黃檸檬	本產品含有月桂葉, 百里香, 迷迭香, 不適合對其過敏體質者食用	葷	樂子牛排	A-124557695-00000-1	神伴餐飲有限公司	02-22862661	新北市三重區三和路四段109-1號1樓	台灣	

編號	品牌	商品名稱	成分(含食品添加物)	過敏原標籤	是否蛋奶素	生產工廠	食品業者登錄字號	供應商名稱	供應商電話	供應商地址	原產地	豬肉產地
63	紀鎮	全家樂南圍圓年菜-辭歲粉絲煲	【料包】 粉絲(馬鈴薯澱粉、豌豆澱粉、水)、白蝦(白蝦、偏亞硫酸氫鈉)、蔥、洋蔥、蒜泥、大豆油、薑、蔥、香菜。 【湯包】 水、鰹油(水、糖、食鹽、鰹汁、L-麩酸鈉、焦丙基磷酸二澱粉、小麥粉、無糖色素)、雞晶粉(L-麩酸鈉、食鹽、馬鈴薯澱粉、糖、香料、焦丙基磷酸二澱粉、調味劑(5'-次黃嘌呤核苷磷酸二鈉、5'-鳥嘌呤核苷磷酸二鈉)、雞油(雞油、迷迭香萃取物)、葡萄糖、雞肉粉(雞肉、迷迭香萃取物)、β-胡蘿蔔素[麥芽糊精、辛烯基丁二酸鈉澱粉、聚花雄、抗氧化劑(L-抗壞血酸鈉、維生素C、維生素E)]、β-胡蘿蔔素)、蒜頭酥(蒜頭、大豆油)、花椒、黑胡椒粒、鹽油、料理米酒、糖、味精、5'-次黃嘌呤核苷磷酸二鈉、5'-鳥嘌呤核苷磷酸二鈉。	本產品含有亞硫酸鹽類、甲殼類、蝦貝類、奶類、蛋、大豆、含麩質之穀物。	否	昌康食品股份有限公司	G-180576765-00002-0	亞洲力瑟企業有限公司	02-22860186	新北市三重區三和路四段163巷28號1樓	台灣	豬油:台灣
		全家樂南圍圓年菜-上湯佛跳牆	水、蹄膀、雞肉、雞軟骨、大豆油、芋頭、蹄肚、雞腳筋、栗子、鳥蛋、鰹油(水、糖、食鹽、鰹汁、L-麩酸鈉、焦丙基磷酸二澱粉、小麥粉、無糖色素)、濃縮雞汁(水、食鹽、雞肉萃取物(雞肉萃取物、食鹽)、L-麩酸鈉、糖、雞油(雞油、迷迭香萃取物)、酵母萃取物(酵母萃取物、食鹽)、乙醯化己二酸二澱粉、香料、調味劑(5'-次黃嘌呤核苷磷酸二鈉、5'-鳥嘌呤核苷磷酸二鈉)、明膠、玉米糖膠、β-胡蘿蔔素[麥芽糊精、辛烯基丁二酸鈉澱粉、聚花雄、抗氧化劑(L-抗壞血酸鈉、維生素C、維生素E)、β-胡蘿蔔素])、烏醋、鹽油、香菇、蒜、魚皮、糖、黃酒、料理米酒、馬鈴薯澱粉、麵粉(小麥、黃豆粉)、白胡椒粒、鰹魚風味粉(食鹽、L-麩酸鈉、糖、乳糖、柴魚、乾燥鰹魚、葡萄糖、5'-次黃嘌呤核苷磷酸二鈉、5'-鳥嘌呤核苷磷酸二鈉、酵母萃取物(含食鹽)、琥珀酸二鈉、無糖色素)。	本產品含有大豆、奶類、堅果類、蛋、魚類、蝦貝類、芹菜、含麩質之穀物。		昌康食品股份有限公司	G-180576765-00002-0	亞洲力瑟企業有限公司	02-22860186	新北市三重區三和路四段163巷28號1樓	台灣	豬肉:台灣
		全家樂南圍圓年菜-紹興醉雞	雞肉、鹽汁(水、食鹽、糖、味精、桂肉、高粱、話梅青梅、食鹽、糖、銀耳劑(蔗糖漿、糖精鈉鹽、紐崔、微己基磷酸酸酸鈉))、當歸、甘草、5'-次黃嘌呤核苷磷酸二鈉、5'-鳥嘌呤核苷磷酸二鈉)、紅蔥酒、紹興酒、枸杞。	本產品含有含麩質之穀物。		昌康食品股份有限公司	G-180576765-00002-0	亞洲力瑟企業有限公司	02-22860186	新北市三重區三和路四段163巷28號1樓	台灣	
		全家樂南圍圓年菜-御品無鍋燉排骨	豬軟骨、水、大豆油、蒜苗片(蒜苗、水、食鹽、檸檬酸)、鹽油、冰糖、玉米澱粉、薑茶鹹、料理米酒、烏醋(水、釀造醋、糖、食鹽、洋蔥、濃縮蘋櫻汁、薑茶鹹、胡蘿蔔濃縮汁、大蒜、小蔥、芹菜籽、無糖色素、香料)、辣椒、薑、蔥、醋飲澱粉、食鹽、五香粉(肉桂、八角、小茴香、丁香、花椒)、甘草粉(甘草、麥芽糊精)、肉桂粉(肉桂、甘草)。	本產品含有大豆、芹菜、含麩質之穀物。		昌康食品股份有限公司	G-180576765-00002-0	亞洲力瑟企業有限公司	02-22860186	新北市三重區三和路四段163巷28號1樓	台灣	豬肉:台灣
		全家樂南圍圓年菜-上湯濃郁金雞湯	雞高湯(水、雞骨)、土雞肉、火腿(豬肉、食鹽、亞硝酸鈉)、紅棗、料理米酒、味精、薑、干貝、枸杞、食鹽、5'-次黃嘌呤核苷磷酸二鈉、5'-鳥嘌呤核苷磷酸二鈉。	本產品含有蝦貝類。		昌康食品股份有限公司	G-180576765-00002-0	亞洲力瑟企業有限公司	02-22860186	新北市三重區三和路四段163巷28號1樓	台灣	豬肉:台灣
		全家樂南圍圓年菜-八寶甜湯	水、八寶豆(薏仁、蓮子、紅豆、綠豆、紅花豆、花生、糖、水)、蜜米、糖、芋頭、大豆油。	本產品含有花生類。		昌康食品股份有限公司	G-180576765-00002-0	亞洲力瑟企業有限公司	02-22860186	新北市三重區三和路四段163巷28號1樓	台灣	

編號	品牌	商品名稱	成分(含食品添加物)	過敏原機醇	是否蛋奶素	生產工廠	食品業者登錄字號	供應商名稱	供應商電話	供應商地址	原產地	豬肉產地
64	蕎萃康	花生堅果湯圓	糯米、羥丙基磷酸二澱粉、椰子油、白糖、花生粉、花生醬、核桃。	本產品含有花生、堅果及其製品，不適合其過敏體質者食用。	奶素	富力湉食品廠	E-153044484-00000-4	亞州力瑟企業有限公司	02-22860186	新北市三重區三和路四段163巷28號1樓	台灣	
65	蕎萃康	芝麻堅果湯圓	糯米、羥丙基磷酸二澱粉、椰子油、白糖、芝麻粉、芝麻醬、核桃。	本產品含有芝麻、堅果及其製品，不適合其過敏體質者食用。	奶素	富力湉食品廠	E-153044484-00000-4	亞州力瑟企業有限公司	02-22860186	新北市三重區三和路四段163巷28號1樓	台灣	
66	蕎萃康	芋頭仙草QQ湯圓	糯米粉、羥丙基磷酸二澱粉、蔗糖、初榨椰子油、仙草蜜香料(糖蜜、丙二醇、乙醇、聚山梨醇酐脂肪酸酯八十)、無糖色素、芋頭泥、代可可粉白巧克力(氫化棕櫚油、乳糖、脫脂奶粉、特級砂糖、卵磷脂、脂肪酸蔗糖酯、香荳蔻酯)、仙草汁(水、仙草干、無水碳酸鈉)、果膠粉(砂糖、柑橘)、黑糖粉圓（ 樹薯澱粉、羥丙基磷酸二澱粉、蔗糖、無糖色素、黑糖香料(黑糖、糖蜜、丙二醇）)。	奶素	富力湉食品廠	E-153044484-00000-4	亞州力瑟企業有限公司	02-22860186	新北市三重區三和路四段163巷28號1樓	台灣	
67	帕里歐黑烤披薩店	圓式火腿披薩	麵粉,酵母,水,奠乳,里拉起司,巧達起司,番茄,番茄汁,豬肉(產地台灣),鈉酸二澱粉(鈍劑),高筋(乾)卵白蛋白,糖,鹽,黑胡椒,比薩草,蒙特維爾,馬鈴薯纖維,多磷酸鈉(緩著劑),亞硫酸鈉(保色劑),異抗壞血酸鈉(抗氧化劑),肉精香料(樹精,中鏈三酸甘油酯,辛烯基丁二酸鈉澱粉,香料),運瀉液(聚山梨醇酐脂肪酸酯八十,胡桃木香料),檸檬酸	本產品含有蛋奶素之穀物、奶類、大豆、蒜及其製品，不適合對其過敏體質者食用	否	聯采企業有限公司	B-124837958-00000-5	亞州力瑟企業有限公司	02-22860186	新北市三重區三和路四段163巷28號1樓	台灣	豬肉:台灣
68	帕里歐黑烤披薩店	鳳梨風味豬肉捲披薩	麵粉,水,奠乳,里拉起司,巧達起司,番茄,番茄汁,豬肉(產地荷蘭),鹽,糖,酵母,大豆蛋白,多磷酸鈉(緩著劑),異抗壞血酸鈉(抗氧化劑),高筋麵,豆蔻香,蔻粉,紅胡椒粉,如牙利紅胡椒粉,迪迪香粉,白胡椒粉,品質改良劑(檸檬酸,酸酸鈉,醋酸鈉)	本產品含有蛋奶素之穀物、奶類、大豆及其製品，不適合對其過敏體質者食用	否	聯采企業有限公司	B-124837958-00000-5	亞州力瑟企業有限公司	02-22860186	新北市三重區三和路四段163巷28號1樓	台灣	豬肉:荷蘭
69	帕里歐黑烤披薩店	四腳士披薩	麵粉,水,奠乳,里拉起司,巧達起司,特級冷壓椰榨油,運瀉起司,換佐蒜拉起司,鹽,酵母,高胡椒,檸檬酸	本產品含有蛋奶素之穀物、奶類及其製品，不適合對其過敏體質者食用	奶素	聯采企業有限公司	B-124837958-00000-5	亞州力瑟企業有限公司	02-22860186	新北市三重區三和路四段163巷28號1樓	台灣	
70	阿一鮑魚	阿一鮑魚 - 鮑參花膠上湯佛跳牆	成份:高湯(水、白菜、鹽雞、大骨(豬肉原產地:台灣)、雞肉、蝦米)、芋頭、雞腳丁(豬肉原產地:加拿大)、鮑魚、海參、花膠、魚皮、蒸子、蛤子、鮑魚條、金菇、高湯、香菇、排骨丁(豬肉原產地:台灣)、火雞筋、冰糖、鹽、蔥、白胡椒、米酒、紹興酒 食品添加物:L-麩酸鈉(調味劑)	本產品含有海鮮、堅果類、甲殼類、蝦貝類、大豆、麩質的敏感等過敏原，並與其它含有牛奶、蛋的產品於同一產線生產，食品過敏者請留意。	否	喜登食品有限公司	E-124667546-00000-2	香港阿一鮑魚股份有限公司	02-2781-6777	台北市松山區復興南路一段27號4F-3	台灣	豬肉:台灣、加拿大
71	蘇杭	紅燒獅子頭	水、白菜、豬肉(台灣)、沙拉油、番薯、摩寶、青蔥、麵包粉(麩粉、綜糖、黃豆粉)、香菇、米酒、雞蛋白、糖、薑花醬、鹽、薑、香油(大豆沙拉油、芝麻油)、豬肉抽出物、鹽油、麵粉、粘稠劑(醋酸澱粉)、麥芽糊精、萃取物(雞肉、醃豆、乳糖)、白胡椒粉。	本產品含有過敏原小麥、大豆、蛋、芝麻、牛奶	否	屏榮食品股份有限公司(大溪廠)	H-180586692-00003-2	屏榮食品股份有限公司(大溪廠)	03-3072796	桃園市大溪區新光東路76巷36-2號	台灣	豬肉:台灣
72	蘇杭	無蝦排骨	水、豬排骨(台灣)、青花菜、沙拉油、薯泥醬、豆漿醬油、糖、蔥、米酒、粘稠劑(醋酸澱粉)、薑、萃取物(雞肉、醃豆、乳糖)、八角、白胡椒粉、辣椒、玉米澱粉。	本產品含過敏原大豆、小麥、牛奶	否	屏榮食品股份有限公司(大溪廠)	H-180586692-00003-2	屏榮食品股份有限公司(大溪廠)	03-3072796	桃園市大溪區新光東路76巷36-2號	台灣	豬肉:台灣
73	屏榮	黑晶萬巴豬腳(不含大骨)	水、豬腳(台灣)、荷蘭醬(水、醬油、蔥、蒜、蔗糖、高果糖糖漿、粘稠劑(乙醇化己二酸二澱粉)、玉米糖膠)、鹽、精製食用酒精、辣椒精(麥芽糊精、辣椒、二氧化矽)、多磷酸鈉、香料、調味劑(5'-鳥嘌呤核苷磷酸二鈉、5'-次黃嘌呤核苷磷酸二鈉)、乳糖、甜味劑(甘草萃)), 糖、豆麥醬油、鹽、沙拉油、紅椒色素。	本產品含有過敏原大豆、小麥、牛奶	否	屏榮食品股份有限公司(大溪廠)	H-180586692-00003-2	屏榮食品股份有限公司(大溪廠)	03-3072796	桃園市大溪區新光東路76巷36-2號	台灣	豬肉:台灣

編號	品牌	商品名稱	成分(含食品添加物)	過敏原揀選	是否蛋奶素	生產工廠	食品業者登錄字號	供應商名稱	供應商電話	供應商地址	原產地	豬肉產地
74	屏榮	總舖師手筋佛跳牆	水、白菜、豬排骨(台灣)、豬腳(台灣)、亨頭、沙拉油、筍、栗子、鹽油、鵪鶉蛋、椰棗粉、紅蔥、紹興酒(糯米、蓬萊米、小麥)、角蝦、蝦米、水魷(烏賊、海鼠蝦納、普通無糖色素、食用黃色四號)、香菇、魚皮、雞皮(台灣)、糖、麥芽糊精、草菇(雞肉、酵母、火腿)、香油(大豆沙拉油、芝麻油)、蔥、薑、白胡椒粉。	本產品含過敏原大豆、小麥、蛋、蝦、魚、芝麻。	否	屏榮食品股份有限公司(大溪廠)	H-180586692-00003-2	屏榮食品股份有限公司(大溪廠)	03-3072796	桃園市大溪區新光東路76巷36-2號	台灣	豬肉:台灣
75	品贊	成祿品贊火烟陣白燉金雞	水、雞肉、雞腿(台灣)、娃娃菜、椋欄油、大豆油、金蕈火腿(雞肉(台灣)、鹽、亞硝酸鈉)、鹽、雞油、糖、水解膠原蛋白、麥芽糊精、木解大豆蛋白、5'-次黃嘌呤核苷磷酸二鈉、5'-鳥嘌呤核苷磷酸二鈉、L-天門冬酸鈉、甘胺酸、DL-丙胺酸、抽出物(迷迭香、雞肉、酵母)、玉米糖膠、玉米澱粉、果糖、葡萄糖、糊精、檸檬酸、大豆卵磷脂、D-木糖、芥花油、醋	本產品含過敏原大豆	否	屏榮食品股份有限公司(大溪廠)	H-180586692-00003-2	屏榮食品股份有限公司(大溪廠)	03-3072796	桃園市大溪區新光東路76巷36-2號	台灣	豬肉:台灣
76	品贊	成祿品贊櫻花蝦米糕	長糯米、糯肉(台灣)、豬油(台灣)、櫻花蝦乾、紅蔥頭、香菇絲、鹽油、米酒、水、芝麻油、大豆油、辣椒、胥薑、玉米澱粉、糖、白胡椒粉、雞粉(鹽、麥芽糊精、雞肉粉、白糖、酵母萃取物、香料(雞、小麥、牛奶、鮭蛋)、雞油、迷迭香萃取物、5'-次黃嘌呤核苷磷酸二鈉、5'-鳥嘌呤核苷磷酸二鈉)、鹽、胡椒、甘草、昆布抽取物	本產品含過敏原蛋、牛奶、蝦、大豆、芝麻、含麩質之穀物	否	屏榮食品股份有限公司(大溪廠)	H-180586692-00003-2	屏榮食品股份有限公司(大溪廠)	03-3072796	桃園市大溪區新光東路76巷36-2號	台灣	豬肉:台灣
77	品贊	成祿品贊御品佛跳牆	水、沙拉油、雞肉、亨頭、豬肉(台灣)、筍、鵪鶉蛋、栗子、雞骨高湯、麥芽糊精、蔥、紹興酒(魚皮、白果、鹽、香菇、豆漿鹽油、糖、胡椒粉、無雙色素、小蘇打粉、玉桂粉、胡椒粉、桂皮粉、丁香粉、八角粉、萃取(酵母、雞)、雞油。	本產品含過敏原小麥、黃豆、蛋、魚	否	屏榮食品股份有限公司(大溪廠)	H-180586692-00003-2	屏榮食品股份有限公司(大溪廠)	03-3072796	桃園市大溪區新光東路76巷36-2號	台灣	豬肉:台灣
78	品贊	成祿品贊蠔油雙冬燉虎掌	水、豬肉(台灣)、椋欄油、大豆油、苯花油、紅露蜇、鹽油、草菇、糖、鹽、蠔汁、竹筍、澱粉、醋酸澱粉、小麥麩皮粉、麥芽糊精、微纖粉、胡椒粉、雞心菜、鹽精劑(預拌高磷酸二鈉粉)、小麥粉、萃取物(酵母、高麗菜、香菇)、糊精、水解植物蛋白(大豆、玉米、小麥)、茶枝、八角、蓋醬、無糖色素	本產品含過敏原大豆、小麥	否	屏榮食品股份有限公司(大溪廠)	H-180586692-00003-2	屏榮食品股份有限公司(大溪廠)	03-3072796	桃園市大溪區新光東路76巷36-2號	台灣	豬肉:台灣
79	品贊	成祿品贊秘製香烤五花肉2入	豬肉(台灣)、蒜、米酒、黑胡椒、五加皮酒(高粱酒、糖、紅麴、五加皮、當歸、薏藥、川芎、肉桂、天然平香料)、鹽、甘草粉、肉桂粉、麥芽糊精、八角、丁香、小茴香、三奈、玉米澱粉、花椒粉、豆草粉	本產品含過敏原大豆、小麥	否	屏榮食品股份有限公司(大溪廠)	H-180586692-00003-2	屏榮食品股份有限公司(大溪廠)	03-3072796	桃園市大溪區新光東路76巷36-2號	台灣	豬肉:台灣
80	屏榮	麻辣口水雞	雞肉、水、大豆油、橄欖粕油、特級初榨橄欖油、辣椒、蓋葉、蒜、鹽油、鹽油青、米酒、洋菜、糖、鹽、醋、香蔥粉、青花椒粉、芝麻、花生、紅麴色素、芥花油、紫花油、桂枝、麥芽糊精、水解蛋白(小麥、黃豆)、抽出物(辣椒、酵母、雞肉)、雞油、八角、山姜、韋葉、月桂葉	本產品含過敏原大豆、小麥、芝麻、花生	否	屏榮食品股份有限公司(大溪廠)	H-180586692-00003-2	屏榮食品股份有限公司(大溪廠)	03-3072796	桃園市大溪區新光東路76巷36-2號	台灣	
81	屏榮	麻辣水煮牛	水、牛肉(美國)、大白菜、牛油、大豆油、鹽油、辣椒、蒜、薑、蓋葉、黃豆芽、氫粉(馬鈴薯澱粉、綠豆澱粉)、花椒、薑、酒精、糖、胡椒、芹菜、豐饒蝦、紅麴頭、豆瓣醬(辣椒、蠶豆、大、豐、麵粉)、抽取物(酵母、花椒、雞肉)、麥芽糊精、澱粉、雞油、豬高湯、冰糖、水解蛋白(大豆、玉米、小麥)、糊精、乳糖、小麥麩皮粉、大蒜、小茴香、桂皮、八角、茶枝、當歸、陳皮、甘草、草果、月桂葉、桂枝、5'-次黃嘌呤核苷磷酸二鈉、5'-鳥嘌呤核苷磷酸二鈉、檸檬酸、檸檬酸鈉、甘胺酸、琥珀酸二鈉、DL-河胺酸、檸檬酸鉀、多磷酸鈉、二氧化矽	本產品含過敏原大豆、小麥、牛奶本產品含有蠶豆	否	屏榮食品股份有限公司(大溪廠)	H-180586692-00003-2	屏榮食品股份有限公司(大溪廠)	03-3072796	桃園市大溪區新光東路76巷36-2號	台灣	
82	屏榮	香辣牛三寶	牛腱(澳洲)、牛筋(澳洲)、牛肚(澳洲)、水、豆漿鹽油、椋欄粕油、糖、米酒、紹興酒、青花椒油、花椒、辛油(台灣)、辣椒粉、大豆油、芝麻、辣椒、冰糖、蠶、蒜、洋葱、薑、蓋、奶粉、薑、八角、高粱酒、陳皮、桂枝、草果、甘草、月桂葉、橄欖油、蠶豆	本產品含過敏原大豆、小麥、芝麻本產品含有蠶豆	否	屏榮食品股份有限公司(大溪廠)	H-180586692-00003-2	屏榮食品股份有限公司(大溪廠)	03-3072796	桃園市大溪區新光東路76巷36-2號	台灣	

編號	品牌	商品名稱	成分(含食品添加物)	過敏原提醒	是否蛋奶素	生產工廠	食品業者登錄字號	供應商名稱	供應商電話	供應商地址	原產地	豬肉產地
83	快樂大廚	海鹽滷蒸全席十全十美開運優宴年菜10件組	1.人參吞雞燉全雞(1800g/包;固型物700g)- 高湯(雞骨、水)、仿土雞、人參、米酒、杏菇、味鮮(L-麩酸鈉、胺基乙酸、琥珀酸二鈉、岩蜜、5'-鳥嘌呤核苷磷酸二鈉、5'-次黃嘌呤核苷磷酸二鈉)、鹽 產地:台灣(雞肉產地:台灣) 2.開運佛跳牆(1000g/包;固型物500g)- 水、竹筍、芋頭、鳥蛋、排骨、鮑魚片(麩麸、鹽、醬油、調味劑(L-麩酸鈉)、甜味劑(D-山梨醇)、干貝香料)、黑子、蒜頭、米酒、鹽、杏菇、魚皮、蔥、紅棗、干貝、胡椒粉、味鮮(L-麩酸鈉、胺基乙酸、琥珀酸二鈉、岩蜜、5-鳥嘌呤核苷磷酸二鈉、5'-次黃嘌呤核苷磷酸二鈉)、修飾澱粉(乙醯化己二酸二澱粉)。 3.干貝櫻花蝦米糕(600g/盒)-糯米、醬油、櫻花蝦、干貝、豬肉、紅蔥頭、杏菇、蝦米、鹽 4.梅菜蝦仁鮑魚(400g/包;固型物100g)-水、鮑魚、甘酒、糖、味鮮(精米、蒲萄米、果糖、水釀造米醪、鹽)、糖、番茄醬(蕃茄、水、蔗糖、釀造醋、食鹽、香辛料)、白胡椒、肉桂、紅辣椒、薑、丁香、肉豆蔻、苏葉、月桂葉、原香子)、薑、蒜頭、蔥、修飾澱粉(乙醯化己二酸二澱粉)、味鮮(L-麩酸鈉、胺基乙酸、琥珀酸二鈉、岩蜜、5'-鳥嘌呤核苷磷酸二鈉、5'-次黃嘌呤核苷磷酸二鈉) 5.鑫燒虎掌杏鮑菇(500g/包;固型物310g)-水、雞蹄筋、杏鮑菇、蝦油(水、蔗糖轉化液糖、非基因改造黃豆(高蛋白豆片)、鹽)、糖、水、蔗、食鹽、酒釀剩(至米糖漿、乙醯化己二酸二澱粉)、酵母抽出物、芝麻酸(卵磷脂)、雪菇粉)、醬油、薑、蒜、蔥、修飾澱粉(乙醯化己二酸二澱粉)、味鮮(L-麩酸鈉、胺基乙酸、琥珀酸二鈉、岩蜜、5'-鳥嘌呤核苷磷酸二鈉、5'-次黃嘌呤核苷磷酸二鈉) 6.黃金黑子閃電麵(500g/包;固型物250g)-麵腿肉、水、鰻油(水、蔗糖轉化液糖、非基因改造黃豆(高蛋白豆片)、黑子、米酒、醬油、糖、薑、修飾澱粉(乙醯化己二酸二澱粉)、黑胡椒。 7.貴妃乾燒紹興蝦(290g/包;約12-14隻) -白蝦、紹興酒、糖、醬油、蔥、薑、蒜、香油。 8.金蓮絲絲燕窩羹(600g/包;固型物300g)-大骨高湯(雞骨、豬骨、酒、鹽、水)、肉絲、金針菇絲、紅蘿蔔絲、修飾澱粉(乙醯化己二酸二澱粉)、筍絲、杏菇絲、仿魚翅(水、食用海藻膠、食用明膠、色素(黃色四號))、鹽、冰糖、白胡椒粉、味鮮(L-麩酸鈉、胺基乙酸、琥珀酸二鈉、岩蜜、5'-鳥嘌呤核苷磷酸二鈉、5'-次黃嘌呤核苷磷酸二鈉) 9.金蝦財寶雞翅湯(1000g/包;固型物300g)-水、白木耳、冰糖、紅棗、蓮子、福圓 10.紅燒牛肉罐(1000g/包(固型物:240g)-水、牛肉、紅蘿蔔、白蘿蔔、醬油、米酒、辣豆瓣(生辣椒、蠶豆、食用鹽(無碘)、蒜頭、鹽、糖、味鮮(L-麩酸鈉、胺基乙酸、琥珀酸二鈉、岩蜜、5'-鳥嘌呤核苷磷酸二鈉、5'-次黃嘌呤核苷磷酸二鈉)、滷包(當歸、川芎、桂皮、丁香、豆蔻、八角、花椒、甘草)、金門高粱。	干貝櫻花蝦米糕-本產品含有蝦不適合其過敏體質者食用 海味鰻油鮮鮑魚-本產品含有大豆及其製品不適合其過敏體質者食用 醬燒虎掌杏鮑菇-本產品含有大豆及其製品不適合其過敏體質者食用 黃金黑子閃電麵-本產品含有大豆及其製品、藍果植子類及其製品不適合其過敏體質者食用 貴妃乾燒紹興蝦-本產品含大豆及其製品、甲殼類及其製品不適合其過敏體質者食用 金門高粱紅燒牛肉罐-本產品含有大豆及其製品、藍果植子類及其製品不適合其過敏體質者食用 本產品所料含蕈豆及酒類製品, 請留心食用	否	弗吉食品有限公司	A-184274003-00000-6	弗吉食品有限公司	02-2809-8636	新北市淡水區民權路229號	台灣	豬肉:台灣 牛肉:紐西蘭
84	丸滿台灣味手路菜	排骨酥	醃漬肋排【豬肋排(台灣)、蒜末(水、糖、蒜、鹽)、胡椒粉、花椒、蒜粉、小面粉、肉桂、胡椒、丁香、八角】、大豆油、樹薯澱	小麥、大豆	否	晉欣食品股份有限公司	E-128802380-000001-4	晉欣食品股份有限公司	07-6228123	高雄市岡山區嘉新東路1-1號	台灣	豬肉:台灣
85	丸滿台灣味手路菜	開式解豬肚	補豬肚(豬肚(台灣)、水、枸杞、青蒿、八角)、蔥薑蒜(水、黃酒、沙薑調鹽、水糖、魚露(鯖魚萃取物,鹽,糖)、胡椒粉)	魚類	否	晉欣食品股份有限公司	E-128802380-000001-4	晉欣食品股份有限公司	07-6228123	高雄市岡山區嘉新東路1-1號	台灣	豬肉:台灣

編號	品牌	商品名稱	成分(含食品添加物)	過敏原機關	是否蛋奶素	生產工廠	食品業者登錄字號	供應商名稱	供應商電話	供應商地址	原產地	豬肉產地
86	丸莊台灣味手路菜	麻辣水煮牛	麻辣湯底【水、辣醬(大豆油、紅蔥頭、蒜頭、薑蔥、辣椒粉、黃豆、醬油(水、果糖、高蛋白豆片、小麥、食鹽、酒精、酵母抽出物)、糖、芝麻油、鹽、花椒、胡椒粉)、辣椒油(大豆油、紅椒色素、辣椒精)、酵米粹(糯米、蓬萊米、果糖、水、醱酒酵、鹽)豆瓣醬(黃豆、辣椒醬(辣椒、水、鹽)、水、醬蔥、糖)、香菇素蠔油(水、果糖、黃豆、小麥、食鹽、玉米糖膠、己醛化己二酸澱粉、酵母抽出物、香菇粉)、醬油、糖、薑、蔥、調味麻薯粉(鹽、麥糖、麥芽糊精、小麥水解蛋白、酵出物(高麗菜、酵母)、綜合調味)、辣椒、紅辣椒粉、雞粉、花椒粉、胡椒粉、焦糖色素、木分散性辣椒紅】、調味牛肉【牛肉(巴拉圭)、玉米澱粉、醬油、鹽、大豆油】、黃豆芽菜、蒽、白芝麻	小麥、大豆、芝麻	否	晉欣食品股份有限公司	E-128802380-00001-4	晉欣食品股份有限公司	07-6228123	高雄市岡山區嘉新東路1-1號	台灣	牛肉:巴拉圭
87	台北喜來登	美氣山藥燉全雞	高湯(水、老母雞、純鹽(L-麩酸鈉、胺基乙酸、醬鹽、5'-次黃嘌呤核甘磷酸二鈉、5'-鳥嘌呤核甘磷酸二鈉)、雞汁【水、食鹽、雞肉、L-麩酸鈉、糖、雞油、酵母萃取物、乙醛化己二酸二澱粉、香料、調味劑(5'-次黃嘌呤核甘磷酸二鈉、5'-鳥嘌呤核甘磷酸二鈉)、明膠、玉米糖膠、β-胡蘿蔔素(麥芽糊精、阿拉伯膠、中鏈三酸甘油酯、麥糖、β-胡蘿蔔素、抗氧化劑(異抗壞血酸鈉、維生素E))、二氧化矽】、食鹽、白胡椒粉(白胡椒)、白胡椒粒)、台灣仿土雞、山藥、白酒(葡萄)、白木耳、紅棗、黑棗、生薑子、蔥、皆酒釀(糯米釀)、枸杞、川芎、枸杞、黃耆片	本產品含有大豆、含麩質之穀物及其製品,不適合對其過敏體質者食用。	否	如雲食務有限公司	B-128658738-00005-1	如雲食務有限公司	04-2529-2597	420台中市豐原區朴子街565巷67號	台灣	
88	聯進廣	聯進廣-懷舊四魯肉	成份:水、白菜、貢丸(水、蝦、香菇粉(香菇抽出物、糊精)、糖、蒜、醬油膏、鹽、白胡椒、L-麩酸鈉、胺基乙酸、發酵赤加剩(葡萄糖、鹽酸L-二胺基己酸)、多磷酸鈉、香料(香料、中鏈三酸甘油酯)、水、平菇基丁二酸鈉澱粉、醬油粉、糖、益齊素(酵母萃取物、L-麩酸鈉、鹽)、奶粉、玉米糖膠、氯氧化鈉、無磷酸鈉、無水碳酸鈉、偏磷酸鈉、酵素製劑(麥芽糊精、麩醯胺轉胺酶)、無水氯化鈣、無磷酸鈉(無水)、琥珀酸二鈉、5'-次黃嘌呤核苷磷酸二鈉、5'-鳥嘌呤核苷磷酸二鈉、DL-胺基丙酸)、金針菇、鎮肉、香菇、蛋酥(雞蛋、沙拉油)、紅蘿蔔、荷蘭(粗白麩皮、荷蘭、綜纖油、玉米澱粉)、雪油(大豆油、芝麻油)、醬油【水、非基因改造脫脂黃豆片、小麥、食鹽、砂糖、食用酒精、調味劑(L-麩酸鈉、胺基乙酸)、複方甜味劑(糊精、檸檬酸鈉、甘草萃(甜味劑))】、二砂、鹽、鮮味粉(金鹽、乳糖、檸檬酸鈉、胺基乙酸、DL-胺基丙酸、琥珀酸二鈉、5'-次黃嘌呤核苷磷酸二鈉、5'-鳥嘌呤核苷磷酸二鈉)、酵母抽出物、麥芽糊精)、柴魚粉【鯖魚、鰹魚】、烏醋、白胡椒粉	本品含有蛋類、芝麻、大豆、麩質之穀物、奶類、魚類及其製品	否	愛味香食品股份有限公司	F-196862639-00000-2	愛味香食品股份有限公司	02-2677-7955	新北市鶯歌區中正三路491巷7號	台灣	豬肉:台灣

編號	品牌	商品名稱	成分(含食品添加物)	過敏原機醯	是否蛋奶素	生產工廠	食品業者登錄字號	供應商名稱	供應商電話	供應商地址	原產地	豬肉產地
89	十味觀	十味觀-避風塘鮮蝦粉絲煲	成份:水、冬粉(馬鈴薯澱粉、綠豆澱粉)、白蝦、蒜、蝦油(水、糖、鹽、蝦汁、調味劑[L-麩酸鈉]、粘稠劑[經丙基磷酸二澱粉]、小麥粉、著色劑[無糖色素])、砂拉油、避風塘蟹香蔥酥(蔥、大豆砂拉油、鹽油、沙蟹、蔥頭酥(蔥頭、糖製棕櫚油、麥粉酥(白麥、椰薯粉、棕櫚油)、蝦、鹽粉(鹽、麥芽糊精、L-麩酸鈉、糖、玉米澱粉、鹽肉粉(鹽肉、迷迭香萃取物(抗氧化劑)、香料、酵母萃取物(酵母萃取物、鹽)、鹽油(鹽油、迷迭香萃取物(抗氧化劑)、棕櫚油、調味劑(5'- 次黃嘌呤核苷磷酸二鈉、5'- 鳥嘌呤核苷磷酸二鈉)、白胡椒)、辣椒粉、鹽、糖、油性辣椒紅(葉花油、紅椒萃取物)、抗氧化劑(維生素E))、蒸、薑、醬油(水、非基因改造稻米黃豆片、小麥、食鹽、砂糖、食用酒精、調味劑[L-麩酸鈉、胺基乙酸)、複方甜味劑(糊精、檸檬酸鈉、甘草萃(甜味劑))]、米酒、鮮味粉(食鹽、乳糖、檸檬酸鈉、胺基乙酸、DL-胺基丙酸、琥珀酸二鈉、5'-次黃嘌呤核苷磷酸二鈉、5'-鳥嘌呤核苷磷酸二鈉、酵母抽出物、麥芽糊精)	本品含有甲殼類、麩質之穀物、大豆、奶類及其製品	否	愛味香食品股份有限公司	F-196862639-00000-2	愛味香食品股份有限公司	02-2677-7955	新北市蘆歌區中正三路491巷7號	台灣	
90	十味觀	十味觀-双筍烤麩鹽燒玉花肉	成份:水、豬玉花肉、桂竹筍、脆筍片、醬油【水、非基因改造脫脂黃豆片、小麥、食鹽、砂糖、食用酒精、調味劑(L-麩酸鈉、胺基乙酸)、複方甜味劑(糊精、檸檬酸鈉、甘草萃(甜味劑))】、川味紅油豚干(沙拉油、水、辣椒片、馬芝麻(馬芝、鹽、調味劑(檸檬酸)、甜味劑(醣磷內脂酯、甘草酸鈉))、豆瓣醬(紅辣椒、蠶豆、食用鹽、小麥粉、己二烯酸鉀(防腐劑))、辣椒粉、糖、花椒粉、黃豆(非基因改造)、香油(大豆油、芝麻油)、果糖(糖(果糖、葡萄糖)、水)、大蒜、白芝麻、鹽、鹽、味精(L-麩酸鈉)、桂皮、八角、草果、肯花椒、豆蔻、茴草、月桂葉、高合調糖生育酚(維生素E)(抗氧化劑)、水分散性辣椒紅(紅椒色素、聚山梨醇酐脂肪酸酯八十、脂肪酸甘油脂)、烤麩(麵粉、水)、二砂、乙醯化己二酸二澱粉(粘稠劑)、糜油(水、糖、鹽、糜汁、調味劑[L-麩酸鈉]、粘稠劑[經丙基磷酸二澱粉]、小麥粉、著色劑[無糖色素])、蔥、薑、蒜、味醂(糖米、蒸煮米、米糖、水、釀造米酢、鹽)、金鈴蝦、八角粒、白胡椒、桂皮	本品含有:大豆、麩質之穀物、芝麻、蝦類及其製品	否	愛味香食品股份有限公司	F-196862639-00000-2	愛味香食品股份有限公司	02-2677-7955	新北市蘆歌區中正三路491巷7號	台灣	豬肉:台灣
91	十味觀	十味觀-XO醬燒鮑魚鹽蝦	成份:豬蹄筋、水、醬油【水、非基因改造脫脂黃豆片、小麥、食鹽、砂糖、食用酒精、調味劑(L-麩酸鈉、胺基乙酸)、複方甜味劑(糊精、檸檬酸鈉、甘草萃(甜味劑))】、XO醬(大豆沙拉油、紅蔥頭、蔥頭酥(蔥頭、糖製棕櫚油、麥粉酥(白麥、椰薯粉、棕櫚油))、麻油(芝麻油)、珠貝、家鄉肉(腐後腿肉、食鹽、保色劑(亞硝酸鈉))、冬菜(高麗菜、食鹽、香辛料(肉桂、花椒、八角、小茴香、丁香)、調味劑(味精))、辣椒、檸菜絲(檸菜絲、水、鹽、檸檬酸)、蝦、朝天椒、糖、水、蔗糖(黑豆、鹽、調味劑(檸檬酸)、甜味劑(醣磷內脂酯、甘草酸鈉))、白芝麻、醬油、米酒、生薑粉、辣油(大豆油(基因改造黃豆)、辣椒粉)、著色劑(無糖色素)、調味劑(味精)、魚味劑(L-麩酸鈉、琥珀酸二鈉、胺基乙酸、DL-胺基丙酸、5'-次黃嘌呤核苷磷酸二鈉、5'-鳥嘌呤核苷磷酸二鈉、香料)、油性辣椒紅(葉花油、紅椒萃取物)、香料粉(花椒粉、五香粉(肉桂、八角、丁香、小茴香、花椒)、八角)、水分散性辣椒紅(聚山梨醇酐脂肪酸酯八十、紅椒色素)、抗氧化劑(維生素E)、水性辣椒精(辣椒、單及雙脂肪酸甘油二乙醯酒石酸酯、卵磷脂、大豆油)、冰糖、乙醯化己二酸二澱粉(粘稠劑)、蔥、八角粒、桂皮、草果、陳皮、山奈、無糖色素(著色劑)、月桂葉	本品含有大豆、麩質之穀物、芝麻、蝦貝類、蝦類及其製品	否	愛味香食品股份有限公司	F-196862639-00000-2	愛味香食品股份有限公司	02-2677-7955	新北市蘆歌區中正三路491巷7號	台灣	豬肉:台灣

編號	品牌	商品名稱	成分(含食品添加物)	過敏原提醒	是否蛋奶類	生產工廠	食品業者登錄字號	供應商名稱	供應商電話	供應商地址	原產地	豬肉產地
92	愛味香	御品懋品佛跳牆(不含葷)	成份:高湯(水、雞大骨),排骨、芋頭、筍片、雞腳、鮑魚、香菇、雞肚、杏鮑菇、栗子、魚皮、干貝、蒜、薑、鹽(水、糖、鹽、檸汁、調味劑[L-麩酸鈉]、粘稠劑)[荳穹基磷酸二澱粉]、小排粉、著色劑[無糖色素]),鹽、米酒、鮮味粉(食鹽、乳糖、檸檬酸鈉、胺基乙酸、DL-胺基丙酸、琥珀酸二鈉、5'-次黃嘌呤核苷磷酸二鈉、5'-鳥嘌呤核苷磷酸二鈉、5'-鳥嘌呤核苷磷酸二鈉,酵母抽出物,麥芽糊精)、肉骨粉(鹽、麥芽糊精、糖、5'-次黃嘌呤核苷磷酸二鈉、5'-鳥嘌呤核苷磷酸二鈉、雞油(精製雞油、軟質棕油)、玉米澱粉、雞油、雞肉、水解大豆蛋白、非菜粉、複方香料(依據油、香料)、胺基乙酸、DL-胺基丙酸、檸檬酸)、烏醋、白胡椒粉	本品含有奶類、魚類、大豆、蝦類	否	愛味香食品股份有限公司	F-196862639-00000-2	愛味香食品股份有限公司	02-2677-7955	新北市鶯歌區中正三路491巷7號	台灣	豬肉:台灣
93	愛味香	筍絲富貴錦	成份:水、雞蹄筋、筍絲、薑、蒜、紅糖、冰糖、醬油、八角粒、鹽、花椒粒、鮮味粉(食鹽,乳糖,檸檬酸鈉,胺基乙酸,DL-胺基丙酸,琥珀酸二鈉,5'-次黃嘌呤核苷磷酸二鈉,5'-鳥嘌呤核苷磷酸二鈉,酵母抽出物,麥芽糊精)	本品含有大豆、小麥、奶類及其製品	否	愛味香食品股份有限公司	F-196862639-00000-2	愛味香食品股份有限公司	02-2677-7955	新北市鶯歌區中正三路491巷7號	台灣	豬肉:台灣
94	松竹園-	松竹園-特色經典麥饭(山藥燉雞湯 芋頭搾 砂鍋臭豆腐 桂竹筍油雞腳 黃金泡菜)	山藥燉雞湯成份:水、雞腿肉、山藥、雞高湯(雞骨、水)、薑片、紅棗、枸杞;芋頭搾成份:芋頭、沙拉油、吐司(麵粉(小麥、小麥蛋白)、水、食用烤酵母、麥糖、乳粉、麥糖(糖化)糖漿、發酵乳、小麥蛋白、食鹽、酵母、乳酸硬脂酸鈉、脂肪酸甘油酯、糧米粉)、二砂、乙醯化己二酸二澱粉(粘稠劑)、白芝麻;砂鍋臭豆腐成份:臭豆腐(基因改造黃豆、水、硫酸鈣)、水、漿徵羊肉【水、大豆蛋白(大豆、小麥)、小麥澱粉、小麥麵筋、苦花油、香菇、蛋白粉、糖、醬油、鈉鹽(甘草素)、鹽、肉桂、大茴香、小茴香、鼠尾、花椒、甘草、當歸粉、調味劑(L-麩酸鈉,胺基乙酸,5'-鳥嘌呤核苷磷酸二鈉,5'-次黃嘌呤核苷磷酸二鈉,琥珀酸二鈉,香料、白胡椒粉、麥芽糊精,營養添加劑(DL-蘇胺酸)】,雞高湯(雞骨、水)、雞次腳、毛豆仁、豐川辣椒醬(生辣椒、食用鹽),麻辣鍋湯鍋(水、黃豆油、糖、辣椒醬(辣椒、鹽)、蔬菜(大白菜、菇蕈、薯、紅蘿蔔、洋蔥、段木青蔥)、香辛料(辣椒粉、花椒粉、大茴香、山奈)、L-麩酸鈉、黃豆(非基因改造)、鹽、乙醯化己二酸二澱粉(粘稠劑)、辣椒萃取物(紅椒萃取物、葵花油)、乳酸、酵母抽出物、薑粘糊、5'-次黃嘌呤核苷磷酸二鈉、5'-鳥嘌呤核苷磷酸二鈉、玉米糖醇、香料、大麥)、醬油【水、非基因改造段階黃豆片、小麥、食鹽、砂糖、食用酒精、調味劑(L-麩酸鈉、胺基乙酸)、複方調味劑(糊精、檸檬酸鈉、甘草萃(甜味劑))]、香菇末、家鄉肉末(雞後腿肉、食鹽、保色劑(亞硝酸鈉))、二砂、鮮味粉(食鹽、乳糖、檸檬酸鈉、胺基乙酸、DL-胺基丙酸、琥珀酸二鈉、5'-次黃嘌呤核苷磷酸二鈉、5'-鳥嘌呤核苷磷酸二鈉,酵母抽出物,麥芽糊精);桂竹筍油雞腳成份:桂竹筍、雞腳、水、雞高湯(雞骨、水)、雞油、梅干菜(刈菜、鹽)、冰糖、鹽、鮮味粉(食鹽、乳糖、檸檬酸鈉、胺基乙酸、DL-胺基丙酸、琥珀酸二鈉、5'-次黃嘌呤核苷磷酸二鈉、5'-鳥嘌呤核苷磷酸二鈉、酵母抽出物、麥芽糊精);黃金泡菜成份:山東大白菜、白醋(水、精米、釀造酒精)、二砂、辣油(辣椒、沙拉油)、南瓜、紅蘿蔔、蒜泥、香油(大豆油、芝麻油)、鹽、蒜頭、鮮味粉(食鹽、乳糖、檸檬酸鈉、胺基乙酸、DL-胺基丙酸、琥珀酸二鈉、5'-次黃嘌呤核苷磷酸二鈉、5'-鳥嘌呤核苷磷酸二鈉、酵母抽出物、麥芽糊精)	芋頭搾含有麩質之穀物、奶類、芝麻及其製品;砂鍋臭豆腐含有大豆、麩質之穀物、蛋類、奶類及其製品,桂竹筍油雞腳含有奶類及其製品;黃金泡菜含有芝麻、奶類及其製品	否	愛味香食品股份有限公司	F-196862639-00000-2	愛味香食品股份有限公司	02-2677-7955	新北市鶯歌區中正三路491巷7號	台灣	豬肉:台灣
95	萬豪酒店	萬豪酒店-私房雞肚小排回神湯	成份:水、豬排骨、大麥仁、龍高湯(雞骨、水)、薑子、豬肚、淮山、芡實、茯苓、蜜、鮮味粉(食鹽、乳糖、檸檬酸鈉、胺基乙酸、DL-胺基丙酸、琥珀酸二鈉、5'-次黃嘌呤核苷磷酸二鈉、5'-鳥嘌呤核苷磷酸二鈉,酵母抽出物、麥芽糊精)	本品含有奶類及其製品	否	愛味香食品股份有限公司	F-196862639-00000-2	愛味香食品股份有限公司	02-2677-7955	新北市鶯歌區中正三路491巷7號	台灣	豬肉:台灣

編號	品牌	商品名稱	成分(含食品添加物)	過敏原提醒	是否蛋奶素	生產工廠	食品業者登錄字號	供應商名稱	供應商電話	供應商地址	原產地	豬肉產地
96	高麥酒店	高麥酒店-黑蒜菜脯雞湯	成份:水、光雞、菜脯(蘿蔔、鹽)、黑蒜、鹽、鮮味粉(食鹽、乳糖、檸檬酸鈉、胺基乙酸、DL-胺基丙酸、琥珀酸二鈉、5'-次黃嘌呤核苷磷酸二鈉、5'-鳥嘌呤核苷磷酸二鈉、酵母抽出物、麥芽糊精)	本產品含有奶類及其製品	否	愛味香食品股份有限公司	F-196862639-00000-2	愛味香食品股份有限公司	02-2677-7955	新北市蘆歌區中正三路491巷7號	台灣	
97	台中永豐橋	台中永豐橋-東坡一品四方肉	成份:豬五花肉、醬油[水、非基因改造棕榈脂黃豆片、小麥、食鹽、砂糖、食用酒精、調味劑(L-麩酸鈉、胺基乙酸)、複方甜味劑(糊精、檸檬酸鈉、甘草萃(甜味劑))]、蔬菜油(水、麥糖精(麥糖、水)、非基因改造黃豆【高蛋白豆片】、小麥、食鹽、黏稠劑[玉米糖膠、乙醯化己二酸二澱粉]、酵母粉、香菇粉)、乙醯化己二酸二澱粉(黏稠劑)、冰糖、紹興酒、米酒、鮮味粉(食鹽、乳糖、檸檬酸鈉、胺基乙酸、DL-胺基丙酸、琥珀酸二鈉、5'-次黃嘌呤核苷磷酸二鈉、5'-鳥嘌呤核苷磷酸二鈉、酵母抽出物、麥芽糊精)、焦糖色素(著色劑)	本產品含有大豆、麩質之穀物、奶類及其製品	否	愛味香食品股份有限公司	F-196862639-00000-2	愛味香食品股份有限公司	02-2677-7955	新北市蘆歌區中正三路491巷7號	台灣	豬肉:台灣
98	湳水坊	湳水坊-茶樹菇園鴨白菜封	成份:水、大白菜、新鴨肉(植物蛋白製品)[水、蛋白質配方(大豆濃縮蛋白、大豆分離蛋白、豌豆蛋白、米蛋白)、黏稠劑(甲基纖維素、麥芽糊精)、酵母抽取物、核桃油、馬鈴薯澱粉、砂糖、鹽、香料、大麥麥芽抽取物、紅甜菜色素、葡萄糖、品質改良劑(二氧化矽)、香菇]、板豆腐[黃豆(非基因改造)、水、硫酸鈣、乳化劑(脂肪酸甘油酯、蔗酸鈣、卵磷脂、蔗酸鎂、矽膠脂)]、杏鮑菇、豆薯、香油(大豆油、芝麻油)、醬油膏[水、非基因改造棕榈黃豆片、醱酵生鹽油(水、非基因改造棕榈黃豆片(原料來源非基因改造黃豆)、小麥、食鹽)、糖化澱粉(麥糖、水)、黏稠劑(乙醯化己二酸二澱粉)、糖米、甜味劑(甘草酸銨)、酵母抽出物、食鹽、調味劑(DL-蘋果酸)]、茶樹菇、沙拉油、醬油、香菇、糖、鹽、白胡椒粉、樂維粉(L-麩酸鈉、乳糖、水解大豆蛋白、鹽、5'-次黃嘌呤核苷磷酸二鈉、5'-鳥嘌呤核苷磷酸二鈉、二氧化矽、紅花籽油、維生素B1、乳酸)	本品含有大豆、麩質之穀物、芝麻、牛奶及其製品	奶素	愛味香食品股份有限公司	F-196862639-00000-2	愛味香食品股份有限公司	02-2677-7955	新北市蘆歌區中正三路491巷7號	台灣	

編號	品牌	商品名稱	成分(含食品添加物)	過敏原提醒	是否蛋奶素	生產工廠	食品業者登錄字號	供應商名稱	供應商電話	供應商地址	原產地	豬肉產地
99	台中裕元花園飯店	台中裕元花園飯店-裕元鴻燒餅	成份:水、豬後腿肉、低筋麵粉、豬油(台灣)、青蔥、中筋麵粉、火腿丁【豬肉、鹽肉、水、馬鈴薯澱粉、精製黃豆蛋白<非基因改造>、蔗糖、乳糖粉、蛋白粉、食鹽、小麥蛋白、L-麩酸鈉、豌豆萃取物、胡蘿蔔萃取物、馬鈴薯纖維、褐皮明膠、磷酸鈉、麥芽糊精、多磷酸鈉、偏磷酸鉀、焦磷酸鈉(無水)、複方調味劑[L-麩酸鈉、5'-次黃嘌呤核苷磷酸二鈉、5'-鳥嘌呤核苷磷酸二鈉、琥珀酸二鈉]、豬血漿、豬肉蛋白、抗氧化劑(混合濃縮生育酚)、複方著色劑[葡萄糖、檸檬酸鈉、乳糖、鉀明礬、銨酸鈉、蟲蒸酸]、抗氧化劑(異抗壞血酸鈉)、香料、麗角萃取、鹽油粉[鹽油、麥芽糊精、食鹽、焦糖色素、5'-次黃嘌呤核苷磷酸二鈉、5'-鳥嘌呤核苷磷酸二鈉、大豆油、琥珀酸二鈉、DL-胺基丙酸]、膠原蛋白、檸檬酸鈉、香料[胡椒粉、樹薯粉、辣椒粉、花椒粉、薑黃粉、小茴香粉、香料]、葡萄糖酸-δ-內酯、琥珀酸鈉、磷酸鉀]、香菇、鹽油[水、非基因改造脫脂黃豆片、小麥、食鹽、砂糖、食用酒精、調味劑(L-麩酸鈉、胺基乙酸)、複方甜味劑(糊精、檸檬酸鈉、甘草萃(甜味劑))]、香油(大豆油、芝麻油)、二砂、乙醯化己二酸二澱粉(粘稠劑)、紅薯酥、鹽、芝麻、酵母粉(食鹽、乳糖、檸檬酸鈉、胺基乙酸、DL-胺基丙酸、琥珀酸二鈉、5'-次黃嘌呤核苷磷酸二鈉、5'-鳥嘌呤核苷磷酸二鈉、酵母抽出物、麥芽糊精)、胡椒粉	本品含有麩質之穀物、大豆、奶類、芝麻及其製品	否	愛味香食品股份有限公司	F-196862639-00000-2	愛味香食品股份有限公司	02-2677-7955	新北市蘆歌區中正三路491巷7號	台灣	豬肉:台灣
100	台中裕元花園飯店-飯店	台中裕元花園飯店-鮑魚韭菜餃	成份:水餃皮(麵粉、水、黃梔子色素)、豬後腿肉、豬脂、蝦仁、韭菜、二砂、乙醯化己二酸二澱粉(黏稠劑)、香菇、薑末、香油(大豆油、芝麻油)、雞粉【鹽、麥芽糊精、L-麩酸鈉、糖、玉米澱粉、雞肉粉(雞肉、迷迭香萃取物(抗氧化劑))、香料、酵母萃取物(酵母萃取物、鹽)、雞油(雞油、迷迭香萃取物(抗氧化劑))、蔬菌油、調味劑(5'-次黃嘌呤核苷磷酸二鈉、5'-鳥嘌呤核苷磷酸二鈉)、白胡椒】、扇貝白鮑皮、扇貝白鮑皮、玉米澱粉)、魚堡鮮味露(水、食鹽、小麥、糖、無糖色素、醋酸、香料、調味劑(5'-鳥嘌呤核苷磷酸二鈉、5'-次黃嘌呤核苷磷酸二鈉)、黃帝錄、聚山梨醇酐脂肪酸酯八十)、鮮味粉(食鹽、乳糖、檸檬酸鈉、胺基乙酸、DL-胺基丙酸、琥珀酸二鈉、5'-次黃嘌呤核苷磷酸二鈉、5'-鳥嘌呤核苷磷酸二鈉、酵母抽出物、麥芽糊精)	本品含有麩質之穀物、芝麻、奶類及其製品	否	愛味香食品股份有限公司	F-196862639-00000-2	愛味香食品股份有限公司	02-2677-7955	新北市蘆歌區中正三路491巷7號	台灣	豬肉:台灣
101	台中裕元花園飯店	台中裕元花園飯店-黑蒜花膠燉雞湯	成份:水、鹿野雞、黑蒜、花膠(魚肚)、鹽、鮮味粉(食鹽、乳糖、檸檬酸鈉、胺基乙酸、DL-胺基丙酸、琥珀酸二鈉、5'-次黃嘌呤核苷磷酸二鈉、5'-鳥嘌呤核苷磷酸二鈉、酵母抽出物、麥芽糊精)	本品含有牛奶、魚類及其製品	否	愛味香食品股份有限公司	F-196862639-00000-2	愛味香食品股份有限公司	02-2677-7955	新北市蘆歌區中正三路491巷7號	台灣	
102	福華飯店	福華飯店-無蒜排骨	成份:豬排骨、水、醬油[水、非基因改造脫脂黃豆片、小麥、食鹽、砂糖、食用酒精、調味劑(L-麩酸鈉、胺基乙酸)、複方甜味劑(糊精、檸檬酸鈉、甘草萃(甜味劑))]、米酒、蕃茄醬[水、蕃茄糊(蕃茄)、麥糖、鹽澄麵、食鹽、香辛料(白胡椒、肉桂、紅辣椒、薑、丁香、肉豆蔻、芥末、月桂葉、熬香子)]、水糖、茶、蜜、糖油(水、糖、鹽、糖汁、調味劑[L-麩酸鈉]、粘稠劑【羥丙基磷酸二澱粉】、小麥粉、著色劑[無糖色素])、辣椒、鮮味粉(食鹽、乳糖、檸檬酸鈉、胺基乙酸、DL-胺基丙酸、琥珀酸二鈉、5'-次黃嘌呤核苷磷酸二鈉、5'-鳥嘌呤核苷磷酸二鈉、酵母抽出物、麥芽糊精)、白胡椒粉、八角、桂皮、甘草、花椒、陳皮	本品含有麩質之穀物、大豆、奶類及其製品	否	愛味香食品股份有限公司	F-196862639-00000-2	愛味香食品股份有限公司	02-2677-7955	新北市蘆歌區中正三路491巷7號	台灣	豬肉:台灣

編號	品牌	商品名稱	成分(含食品添加物)	過敏原提醒	是否蛋奶素	生產工廠	食品業者登錄字號	供應商名稱	供應商電話	供應商地址	原產地	雞肉產地
103	遠東飯店	遠東飯店-巴西磨菇燉雞湯	成份:水、整夢小土豆、巴西蘑菇、鹽、干貝調味料【調味劑(L-麩酸鈉, 胺基乙酸, 琥珀酸二鈉, 5'-次黃嘌呤核苷磷酸二鈉, 5'-鳥嘌呤核苷磷酸二鈉), 食鹽, 糖, 玉米澱粉, 干貝粉, 酵母抽出物, 扇貝抽出物, 麥芽糊精】	本產品含有穀與類及其製品, 不適合其過敏體質者食用。	否	愛映香食品股份有限公司	F-196862639-00000-2	愛映香食品股份有限公司	02-2677-7955	新北市鶯歌區中正三路491巷7號	台灣	
104	遠東飯店	遠東飯店-紅燒獅子頭	成份:白菜、木耳、蒜泥、醬油【水, 非基因改造脫脂黃豆片, 小麥, 食鹽, 砂糖, 食用酒精, 調味劑(L-麩酸鈉, 胺基乙酸), 複方甜味劑(糊精, 檸檬酸鈉, 甘草萃(甜味劑))】, 地瓜粉, 豆腐【黃豆(非基因改造), 水, 硫酸鈣, 乳化劑(脂肪酸甘油酯), 碳酸鈣, 卵磷脂, 碳酸鎂, 砂樹脂)】, 芹菜, 青蔥, 馬蹄丁, 鹽, 二砂, 干貝調味料【調味劑(L-麩酸鈉, 胺基乙酸, 琥珀酸二鈉, 5'-次黃嘌呤核苷磷酸二鈉), 食鹽, 糖, 玉米澱粉, 干貝粉, 酵母抽出物, 扇貝抽出物, 麥芽糊精】, 油蔥酥(紅蔥頭, 沙拉油), 鮮味粉(食鹽, 乳糖, 檸檬酸鈉, 胺基乙酸, DL-胺基丙酸, 琥珀酸二鈉, 5'-次黃嘌呤核苷磷酸二鈉, 5'-鳥嘌呤核苷磷酸二鈉, 酵母抽出物, 麥芽糊精)	本產品含有大豆、麩質之穀物, 奶類, 蛋與蛋及其製品, 不適合其過敏體質者食用。	否	愛映香食品股份有限公司	F-196862639-00000-2	愛映香食品股份有限公司	02-2677-7955	新北市鶯歌區中正三路491巷7號	台灣	雞肉:台灣
105	華滋小館	華滋小館-宮妃滷口燒雞	成份:全雞, 水, 二砂, 醃汁用中藥包(小茴香, 甘草, 胡椒, 桂枝, 肉桂, 山柰, 川芎, 木香, 八角, 花椒, 草果, 白芷, 桂蒂, 桂子, 丁香, 甘松, 排草, 當歸, 陳皮, 肉豆蔻), 蒜頭, 薑, 青蔥, 鹽, 辣椒	-	否	愛映香食品股份有限公司	F-196862639-00000-2	愛映香食品股份有限公司	02-2677-7955	新北市鶯歌區中正三路491巷7號	台灣	
106	美心茶樓	美心茶樓-荷葉雲菇圓圓飯	成份:白米, 木, 牛蒡絲, 胡松菇, 黑珍珠菇, 冒白菇, 沙拉油, 醬油, 香油(大豆油, 芝麻油), 蔭油膏(黑豆, 木, 糖, 果糖, 糧米, 食鹽, 胺基乙酸, 5'-次黃嘌呤核苷磷酸二鈉, 5'-鳥嘌呤核苷磷酸二鈉, 琥珀酸二鈉, 胺基丙酸, DL-胺基丙酸, 酵母抽出物), 菜鹼(蔬菜, 水, 鹽, 乳酸鈣, 鮮方錄-P(蔬菜水, 無水檸檬酸, 乳酸, 香料)], 胺基乙酸), 麻油, 白胡椒	本品含有大豆、芝麻及其製品	金素	愛映香食品股份有限公司	F-196862639-00000-2	愛映香食品股份有限公司	02-2677-7955	新北市鶯歌區中正三路491巷7號	台灣	
107	美心茶樓	美心茶樓-御品紅燒獅子頭	成份:水、豆包餅【水、黃豆、元宏豆品消泡劑(脂肪酸山梨醇酐酯、二氧化矽(品質改良劑)、卵磷脂、氫化棕櫚油脂)、複方乳化劑(脂肪酸甘油酯、碳酸鈣、卵磷脂、碳酸鎂、砂樹脂)], 素肉條【水, 粗纖狀大豆蛋白(非基因改造)(大豆), 大豆油, 醬油, 蛋白粉(蛋白), 小麥蛋白, 二砂, 修飾澱粉(酢酸澱粉、羥丙基磷酸二澱粉), 酵母精粉, 素食香料, 素食調味劑(L-麩酸鈉, 甜味劑(甘草素), DL-胺基丙酸, 5'-次黃嘌呤核苷磷酸二鈉, 5'-鳥嘌呤核苷磷酸二鈉, 琥珀酸二鈉), 黃豆纖維(非基因改造)(大豆), 碘鹽, 紅麴米粉(在米米, 紅麴菌)】, 木耳, 芋頭, 香菇, 蒜片, 紅蘿蔔, 馬蹄, 中蒜絲, 素樣油(水, 蔗糖轉化液糖(蔗糖, 水), 非基因改造黃豆【高蛋白豆片】, 小麥, 食鹽, 黏稠劑【玉米糖膠, 乙醯化己二酸二澱粉】, 酵母粉, 香菇粉), 炸豆包(非基因改造黃豆, 水, 沙拉油), 胡松菇, 蓮藕, 集鳳果, 芹菜, 香油(大豆油, 芝麻油), 薑, 白胡椒, 鮮味粉(食鹽,乳糖,檸檬酸鈉,胺基乙酸,DL-胺基丙酸,琥珀酸二鈉, 5'-次黃嘌呤核苷磷酸二鈉, 5'-鳥嘌呤核苷磷酸二鈉, 酵母抽出物,麥芽糊精), 醬油, 素雞粉(L-麩酸鈉, 乳糖, 水解大豆蛋白, 鹽, 5'-次黃嘌呤核苷磷酸二鈉, 5'-鳥嘌呤核苷磷酸二鈉, 二氧化矽, 紅花籽油, 維生素B1, 乳酸)食品添加物:乙醯化己二酸二澱粉(粘稠劑)	本品含有牛奶、大豆、小麥、蛋類、芝麻及其製品	奶蛋素	愛映香食品股份有限公司	F-196862639-00000-2	愛映香食品股份有限公司	02-2677-7955	新北市鶯歌區中正三路491巷7號	台灣	

編號	品牌	商品名稱	成分(含食品添加物)	過敏原提醒	是否蛋奶素	生產工廠	食品業者登錄字號	供應商名稱	供應商電話	供應商地址	原產地	豬肉產地
108	美心茶樓	美心茶樓-滿漢如意佛跳牆	成份:水、脆筍、芋頭、杏鮑菇、馬蹄、素肉【水、大豆蛋白(大豆、小麥)、小麥澱粉、小麥纖維、芥花油、香菇、蛋白粉、糖、醬油、甜味劑(甘草素)、鹽、肉桂、大茴香、小茴香、陳皮、花椒、甘草、當歸粉、調味劑(L-麩酸鈉、胺基二酸、5'-鳥嘌呤核苷磷酸二鈉、5'-次黃嘌呤核苷磷酸二鈉、琥珀酸二鈉、DL-胺基丙酸)、香料、白胡椒粉、麥芽糊精、醬麩添加劑(DL-蛋胺酸)】、柴干、松茸、香菇、素鍵油(水、蔗糖轉化液糖(蔗糖、水)、非基因改造黃豆【高蛋白豆片】、小麥、食鹽、黏稠劑(玉米糖膠、乙醯化己二酸二澱粉)、酵母抽出物、香菇粉)、紅棗、醬油、蟲蟲草(Cordyceps militaris(L.exFr.)Link.子實體(固體培養)、薑、黑胡椒粉、素雞粉(L-麩酸鈉、乳糖、水解大豆蛋白、鹽、5'-次黃嘌呤核苷磷酸二鈉、5'-鳥嘌呤核苷磷酸二鈉、二氧化砂、紅花籽油、維生素B1、乳酸)、綿白糖、沙拉油	本產品含有牛奶、大豆、小麥、蛋類、堅果及其製品*不建議嬰幼兒、兒童、孕婦與其菌過敏者使用	奶蛋素	愛味香食品股份有限公司	F-196862639-00000-2	愛味香食品股份有限公司	02-2677-7955	新北市蘆歌區中正三路491巷7號	台灣	
109	祿賀麗食	祿和餐飲-糖醋素雞丁	成份:素雞丁(水、非基因改造大豆蛋白、小麥澱粉、小麥蛋白、小麥纖維、芥花油、蛋白粉、黏稠劑(磷酸二澱粉、辛烯基丁二酸鈉澱粉、乙醯化己二酸二澱粉)、番薯澱粉、馬鈴薯澱粉、鹽油、調味劑(L-麩酸鈉、胺基二酸、5'-次黃嘌呤核苷磷酸二鈉、5'-鳥嘌呤核苷磷酸二鈉、琥珀酸二鈉、DL-胺基丙酸、DL-蘋果酸)、纖維素、品質改良劑(二氧化砂)、昆布抽出物、乳清、鹽、酵母抽出物、糖、香料、黑胡椒粉、小茴香、大茴香、丁香、花椒)、青椒、紅椒、黃椒、白糖、白醋、番茄醬【水、番茄糊(番茄)、蔗糖、醋酸醋、食鹽、香辛料(白胡椒、肉桂、紅辣椒、薑、丁香、肉豆蔻、芥末、月桂葉、眾香子)】、紅醋、水、鳥醋、鹽	本品含有大豆、蛋類、麩質之穀物、奶類及其製品	奶蛋素	愛味香食品股份有限公司	F-196862639-00000-2	愛味香食品股份有限公司	02-2677-7955	新北市蘆歌區中正三路491巷7號	台灣	
110	祿賀麗食	祿和餐飲-髮菜鹿筍羹	成份:水、大白菜、金針菇、素魚翅(海藻酸鈉、海藻粉、水)、素鍵油【水、蔗糖轉化液糖(蔗糖、水)、非基因改造黃豆(高蛋白豆片)、小麥、食鹽、黏稠劑(玉米糖膠、乙醯化己二酸二澱粉)、酵母抽出物、香菇粉】、筍絲、髮菜、青高湯(水、食鹽、麥芽糖漿、大豆胺基酸液(水、大豆、食鹽)、蔗糖、酵母粉(酵母精粉、食鹽))、昆布抽出物、味醂(糯米、米麴、高果糖糖漿、水、釀造醋、鹽)、玉米糖膠、香料)、香菇絲、乙醯化己二酸二澱粉(粘稠劑)、烏醋、香油(大豆油、芝麻油)、昆布粉、白胡椒粉	本品含有芝麻、大豆、麩質之穀物及其製品	全素	愛味香食品股份有限公司	F-196862639-00000-2	愛味香食品股份有限公司	02-2677-7955	新北市蘆歌區中正三路491巷7號	台灣	
111	得意生活	得意生活白菜獅子頭	成份:水、蒟後腿肉、荷蘭豆、荷蘭豆、白菜、紅蘿蔔絲、木耳絲、荷油、青蔥、薑、芹菜、馬蹄丁、蝦米、地瓜粉、醬油、二砂、蔗糖(紅糖漿、沙拉油)、鹽、鮮味粉(食鹽,乳糖,檸檬酸鈉,胺基二酸,琥珀酸二鈉,5'-鳥嘌呤核苷磷酸二鈉,5'-次黃嘌呤核苷磷酸二鈉,酵母抽出物,麥芽糊精)食品添加物:二醋化己二酸澱粉(粘稠劑)	本產品含有奶類、大豆、蝦蟹及其製品	否	愛味香食品股份有限公司	F-196862639-00000-2	愛味香食品股份有限公司	02-2677-7955	新北市蘆歌區中正三路491巷7號	台灣	豬肉:台灣
112	得意生活	得意生活櫻花蝦油飯	成份:長糯米、水、醬油、沙拉油、櫻花蝦、香菇絲、豬肉絲、金針絲、紅蔥酥(紅蔥頭、沙拉油)、魷魚絲、香菜(芝麻、砂糖、鹽)、蔥、高湯、醬油、麥芽糊精、DL-蘋果酸、5'-次黃嘌呤核苷磷酸二鈉、5'-鳥嘌呤核苷磷酸二鈉、無替色素)、鮮味粉(食鹽,乳糖,檸檬酸鈉,胺基二酸,DL-胺基丙酸,琥珀酸二鈉,5'-次黃嘌呤核苷磷酸二鈉,5'-鳥嘌呤核苷磷酸二鈉,酵母抽出物,麥芽糊精)、白胡椒粉	本產品含有奶類、芝麻、魚類、蝦蟹、大豆及其製品	否	愛味香食品股份有限公司	F-196862639-00000-2	愛味香食品股份有限公司	02-2677-7955	新北市蘆歌區中正三路491巷7號	台灣	豬肉:台灣

編號	品牌	商品名稱	成分(含食品添加物)	是否蛋奶素	生產工廠	食品業者登錄字號	供應商名稱	供應商電話	供應商地址	原產地	豬肉產地
113	水蛙師	水蛙師御品佛跳牆	成份:水、排骨、筍片、芋頭、雞腿丁、香菇、栗子、沙茶醬(大豆沙拉油、魚干、蒜頭、薑、椰子粉、蔗干、芝麻、赤尾青、辣椒粉、食鹽、大蒜粒、小蔥蔥、小蔥蔥、胡椒粉)、干貝、白果、蠔油(水、糖、鹽、蠔汁、調味劑【L-麩酸鈉】、粘稠劑【羥丙基磷酸二澱粉】、小麥粉、著色劑【焦糖色素】)、米酒、鹽、肉骨粉(鹽.麥芽糊精.雞.5'-次黃嘌呤核苷磷酸二鈉.5'-鳥嘌呤核苷磷酸二鈉.豬油(精製豬油.氫化棕櫚油).玉米澱粉.醬油.豬肉.水解大豆蛋白.辛夷粉.複方香料(棕櫚油.香料).胺基乙酸.DL-胺基丙酸.檸檬酸)、鮮味粉(食鹽.乳糖.檸檬酸鈉.胺基乙酸.DL-胺基丙酸.琥珀酸二鈉.5'-次黃嘌呤核苷磷酸二鈉.5'-鳥嘌呤核苷磷酸二鈉.酵母抽出物.麥芽糊精)、蹄筋調味粉(L-麩酸鈉)、5'-次黃嘌呤核苷磷酸二鈉.酵母抽出物.麥芽糊精)、蹄筋調味粉(L-麩酸鈉.琥珀酸二鈉.5'-次黃嘌呤核苷磷酸二鈉.5'-鳥嘌呤核苷磷酸二鈉.胺基乙酸.DL-胺基丙酸)、醬油、鳥醋、白胡椒粉	本品含有奶類,魚類,大豆,蝦類,蟹類,芝麻,軟質之穀物及其製品	否	愛味香食品股份有限公司	F-196862639-00000-2	愛味香食品股份有限公司	02-2677-7955	新北市鶯歌區中正三路491巷7號	台灣	豬肉:台灣
114	水蛙師	水蛙師-砂鍋魚頭	成份:高湯【雞高湯(雞骨、水)、淮蔘、紅棗頭、薑頭、蔥、紅辣椒、金絢蝦、甘草、胡椒粒】、大白菜、鮭魚頭、凍豆腐(黃豆(非基因改造)、水、硫酸鈣、乳化劑(脂肪酸甘油酯、碳酸鈣、卵磷脂、蔗酸酯、砂糖脂))、芋頭、川丸子(雞絞肉、非蔘、馬蹄、醬油、紹興酒、鹽)、鹽(水、糖、鹽、蠔汁、調味劑【L-麩酸鈉】、粘稠劑【羥丙基磷酸二澱粉】、小麥粉、著色劑【焦糖色素】)、蔗末、衛蔘粉、沙拉油、白砂糖、薑、雞蛋、白胡椒)、白酸、沙茶醬(大豆沙拉油、魚乾、蒜頭、南薑粉、椰子粉)、蔗粒、芝麻、赤尾青、辣椒粉、食鹽、蝦唱粉、胡椒、醬油、豆腐(非基因改造黃豆、水、食品級豆類消泡劑(脂肪酸山梨醇酐脂)、二氧化矽、卵磷脂、氫化棕櫚油脂))、豬肉片、黑豆醬醬【黃豆【非基因改造】、白米、水、食用鹽、辣椒、焦糖色素【著色劑】、食用酒精、味噌種麴(味噌)】、米酒、蛋酥(雞蛋、沙拉油)、香菇、木耳、紅棗油(紅棗頭、沙拉油)、蒜油、豆酥(黃豆(非基因改造)、水、食鹽)、辣豆醬【黃豆(非基因改造)、辣椒、水、鹽、砂糖、麻油、粘稠劑(磷酸二澱粉)、甜味劑(醇磺內酯酮、甘草素)、調味劑(琥珀酸二鈉)、油性辣椒紅(紅椒萊取物、黃花油)、甜麵醬【黃豆(非基因改造)、白米、水、食用鹽、高果糖糖漿、焦糖色素(著色劑)、味噌種麴)、酒釀(糯米、酒麴)、烏醋、冰糖、鮮味粉(食鹽、乳糖、檸檬酸鈉、胺基乙酸、DL-胺基丙酸、琥珀酸二鈉、5'-次黃嘌呤核苷磷酸二鈉、5'-鳥嘌呤核苷磷酸二鈉、酵母抽出物、麥芽糊精)、白胡椒粉	本品含有魚類,蝦類,大豆,軟質之穀物,蛋類,奶類,芝麻,堅果類及其製品	否	愛味香食品股份有限公司	F-196862639-00000-2	愛味香食品股份有限公司	02-2677-7955	新北市鶯歌區中正三路491巷7號	台灣	豬肉:台灣
115	水蛙師	水蛙師-梅干燉扣肉	成份:豬五花肉、水、梅干菜(刈菜、鹽)、醬油、沙拉油、豆腐(黃豆(非基因改造)、水、食鹽)、薑、二砂、冰糖、鮮味粉(食鹽、乳糖、檸檬酸鈉、胺基乙酸、DL-胺基丙酸、琥珀酸二鈉、5'-次黃嘌呤核苷磷酸二鈉、5'-鳥嘌呤核苷磷酸二鈉、酵母抽出物、麥芽糊精)、胡椒粉	本品含有大豆、牛奶及其製品	否	愛味香食品股份有限公司	F-196862639-00000-2	愛味香食品股份有限公司	02-2677-7955	新北市鶯歌區中正三路491巷7號	台灣	豬肉:台灣
116	蒜麗	蒜麗-香菜富貴雞	成份:全雞、水、栗子、淮蔘、醬油、紹興酒、薑、蔥、蒜、糖、甘草、鹽、八角、鮮味粉(食鹽.乳糖.檸檬酸鈉.胺基乙酸.DL-胺基丙酸.琥珀酸二鈉.5'-次黃嘌呤核苷磷酸二鈉.5'-鳥嘌呤核苷磷酸二鈉.酵母抽出物.麥芽糊精)、胡椒粉	本品含有牛奶,堅果類,大豆及其製品	否	愛味香食品股份有限公司	F-196862639-00000-2	愛味香食品股份有限公司	02-2677-7955	新北市鶯歌區中正三路491巷7號	台灣	

編號	品牌	商品名稱	成分(含食品添加物)	過敏原提醒	是否蛋奶素	生產工廠	食品業者登錄字號	供應商名稱	供應商電話	供應商地址	原產地	豬肉產地
117	愛味香	蜜汁雙方	成份:蜜汁火腿(豬肉、糖、水、食鹽)、 素方餅(豆皮(黃豆(非基因改造)、水)、麵粉、豬肉、沙拉油、食鹽、糖精、糖、L-麩酸鈉、琥珀酸二鈉、葡萄糖)、麵包(麵粉、糖、鹽、沙拉油、酵母粉) 食品添加物:醇紅素(氧化鈉、亞硝酸鈉)	本品含有大豆、麩質之穀物、蝦類及其製品	否	愛味香食品股份有限公司	F-196862639-00000-2	愛味香食品股份有限公司	02-2677-7955	新北市鶯歌區中正三路491巷7號	台灣	豬肉:台灣
118	愛味香	富貴干貝海鮮鳳	成份:水、魚皮、金針菇、脆筍絲、香菇絲、紅蘿蔔絲、麩麸麵、豬肉絲、干貝絲、蝦仁、紅醋、烏醋、蠔油(水、糖、鹽、蠔汁、調味劑【L-麩酸鈉】、胺標劑【琥珀酸二鈉】)、二砂、鮮味粉(食鹽,乳糖,檸檬酸鈉,胺基二酸,DL-胺基丙酸,琥珀酸二鈉, 5'-次黃嘌呤核苷磷酸二鈉,5'-鳥嘌呤核苷磷酸二鈉,酵母抽出物,麥芽糊精)、白胡椒粉 食品添加物:乙醯化己二酸二澱粉(粘稠劑)	本品含有奶類、魚類、蝦類、麩質之穀物及其製品	否	愛味香食品股份有限公司	F-196862639-00000-2	愛味香食品股份有限公司	02-2677-7955	新北市鶯歌區中正三路491巷7號	台灣	豬肉:台灣
119	愛味香	鴻福海陸小套餐	紅燒獅子頭:成份:水、豬後腿肉、豬碎肉、蛤絲、蛤油、青蔥、洋蔥、馬蹄丁、地瓜粉、梅干菜(刈菜、鹽)、醬油、二砂、蔗酥(紅蔗頭、沙拉油)、鹽、鮮味粉(食鹽,乳糖,檸檬酸鈉,胺基二酸,DL-胺基丙酸,琥珀酸二鈉, 5'-次黃嘌呤核苷磷酸二鈉,5'-鳥嘌呤核苷磷酸二鈉,酵母抽出物,麥芽糊精) 食品添加物:乙醯化己二酸二澱粉(粘稠劑) 杏鮑菇三杯雞:成份:水、雞肉、杏鮑菇、醬油、薑、二砂、辣椒、蒜、青醬(沙拉油、九層塔、蒜頭、花生粉、起司粉【乾酪(牛乳、將優酪酶種(乳酸菌)、氯化鈣(品質改良劑)、鹽、凝乳酵素)、馬鈴薯澱粉(外層粉)】、鹽) 食品添加物:乙醯化己二酸二澱粉(粘稠劑) 糖醋鮮魚排:成份:水、魚片、甜椒、黑木耳、鳳梨丁、青豆、紅蘿蔔、番茄醬【水、番茄糊(番茄)、麥芽、鹽酸醋、食鹽、香辛料(白胡椒、肉桂、紅辣椒、薑、丁香、肉豆蔻、芥末、月桂葉、眾香子)】、二砂、鹽、白醋、醋精(冰醋酸、檸檬酸、DL-蘋果酸) 食品添加物:乙醯化己二酸二澱粉(粘稠劑) 味噌虱目魚丸湯:成份:水、虱目魚丸(虱目魚、食鹽、糖、薯蓣粉、白胡椒粉、蒜頭、豬里肌油(台灣))、味噌、百頁豆腐(水、分離大豆蛋白(非基因改造)(大豆)、大豆油、檢測澱粉(醋酸澱粉、磷酸二澱粉))、鹽、黃食鹽味料(L-麩酸鈉,DL-胺基丙酸、5'-次黃嘌呤核苷磷酸二鈉、5'-鳥嘌呤核苷磷酸二鈉、琥珀酸二鈉))、二砂、柴魚片【鰹魚、鯖魚】、鮮味粉(食鹽,乳糖,檸檬酸鈉,胺基二酸,DL-胺基丙酸,琥珀酸二鈉,5'-次黃嘌呤核苷磷酸二鈉,5'-鳥嘌呤核苷磷酸二鈉,酵母抽出物,麥芽糊精)	鮮子頭含有奶類、大豆;三杯雞含有奶類、花生、大豆;糖醋魚排含有魚類;虱目魚含有奶類、魚類及大豆	否	愛味香食品股份有限公司	F-196862639-00000-2	愛味香食品股份有限公司	02-2677-7955	新北市鶯歌區中正三路491巷7號	台灣	豬肉:台灣
120	得意生活	得意生活干貝櫻花蝦蘿蔔糕	成份:水、在來米粉、白蘿蔔、干貝絲、蒜頭、櫻花蝦、糖、油蔗酥(紅蔗頭、沙拉油)、沙拉油、玉米粉、小麥澱粉、蒜絲、麥寶粉、鹽、鮮味粉(食鹽,乳糖,檸檬酸鈉,胺基二酸,DL-胺基丙酸,琥珀酸二鈉, 5'-次黃嘌呤核苷磷酸二鈉,5'-鳥嘌呤核苷磷酸二鈉,酵母抽出物,麥芽糊精)	本產品含有奶類、蝦類、麩質之穀物及其製品	否	愛味香食品股份有限公司	F-196862639-00000-2	愛味香食品股份有限公司	02-2677-7955	新北市鶯歌區中正三路491巷7號	台灣	豬肉:台灣
121	得意生活	雞式人蔘鮮雞湯	水、雞肉、人蔘、圓精米、鹽、紅蔥、鮮味粉(食鹽,乳糖,檸檬酸鈉,胺基二酸,DL-胺基丙酸,琥珀酸二鈉, 5'-次黃嘌呤核苷磷酸二鈉,5'-鳥嘌呤核苷磷酸二鈉,酵母抽出物,麥芽糊精)	本產品含有牛奶及其製品	否	愛味香食品股份有限公司	F-196862639-00000-2	愛味香食品股份有限公司	02-2677-7955	新北市鶯歌區中正三路491巷7號	台灣	

編號	品牌	商品名稱	成分(含食品添加物)	過敏原提醒	是否蛋奶素	生產工廠	食品業者登錄字號	供應商名稱	供應商電話	供應商地址	原產地	豬肉產地
122	得意生活	得意生活-四小福	珠貝XO醬米糕:成份:長糧米、水、沙拉油、醬油、豬肉絲、油葱酥(紅葱頭、沙拉油)、洋葱、金蝦粉、魷魚絲、珠貝、蒜頭、茶鄉肉(豬肉、鹽、亞硝酸鈉(保色劑))、蠔油(水、糖、鹽、蠔汁、調味劑[L-麩酸鈉]、粘稠劑[羅丙基磷酸二澱粉]、小麥粉、著色劑[無糖色素]）、鮮味粉(食鹽,乳糖,檸檬酸鈉,胺基乙酸,DL-胺基丙酸,琥珀酸二鈉, 5'-次黃嘌呤核苷磷酸二鈉, 5'-鳥嘌呤核苷磷酸二鈉,酵母抽出物,麥芽糊精)、辣椒、白胡椒粉 佛跳牆:成份:水、排骨、芋頭、猪腳、筍片、香菇、鵪鶉蛋、栗子、蝦仁、糖、鹽、蠔汁、調味劑[L-麩酸鈉]、粘稠劑[羅丙基磷酸二澱粉]、小麥粉、著色劑[無糖色素]）, 魚皮、蒜頭、米酒、鹽、蔗果調味粉(蔗果粉(鳳果果汁粉、鳳梨果汁粉、紅酸葡萄、橘子果汁粉、蔗茹粉)), 調味劑[L-麩酸鈉, 5'-次黃嘌呤核苷磷酸二鈉, 5'-鳥嘌呤核苷磷酸二鈉, 胺基乙酸, DL-胺基丙酸, 琥珀酸二鈉]、香料)、鮮味粉(食鹽,乳糖,檸檬酸鈉,胺基乙酸,DL-胺基丙酸,琥珀酸二鈉,5'-次黃嘌呤核苷磷酸二鈉,5'-鳥嘌呤核苷磷酸二鈉,酵母抽出物,麥芽糊精)、鹽、白胡椒粉 白菜滷子頭:成份: 水、白菜、豬後腿肉、豬油(台灣)、紅蔥蒜絲、木耳絲、豬蹄肉、地瓜粉、醬油、洋葱、青蔥、馬蹄丁、二砂、油葱 酥(紅葱頭、沙拉油)、鮮味粉(食鹽,乳糖,檸檬酸鈉,胺基乙酸,DL-胺基丙酸,琥珀酸二鈉, 5'-次黃嘌呤核苷磷酸二鈉,5'-鳥嘌呤核苷磷酸二鈉,酵母抽出物,麥芽糊精)、鹽 食品添加物:乙醯化己二酸二澱粉(粘稠劑) 瘦瘦雞腿:成份:雞腿、醬油、水、二砂、鹽、瘦瘦(香料)	珠貝XO醬米糕含有牛奶、蝦類、小麥、大豆及其製品;佛跳牆含有牛奶、小麥、蛋類、堅果、魚類及其製品;白菜滷子頭含有牛奶、大豆及其製品;瘦瘦雞腿含有大豆及其製品	否	愛味香食品股份有限公司	F-196862639-00000-2	愛味香食品股份有限公司	02-2677-7955	新北市鶯歌區中正三路491巷7號	台灣	豬肉:台灣
123	滿水坊	滿水坊紅燒鍋福袋	成份:木、大白菜、筍絲、素翅(海藻酸鈉、海藻粉、水), 麵筋(麵粉、大豆沙拉油、水), 香菇、素火腿片(非基因改造大豆分離蛋白、非基因改造大豆纖維、小麥蛋白、大豆油、馬鈴薯澱粉、糖、鹽、胡椒粉、紅麴、素食香料、酵母抽出物)、沙拉油、醬油、素蠔油(水,蔗糖,黃豆,小麥,食鹽,粘稠劑[玉米糖膠,乙醯化己二酸二澱粉],酵母抽出物,香菇粉)、二砂、鹽、素雞粉(L-麩酸鈉,乳糖,水解大豆蛋白,鹽,5'-次黃嘌呤核苷磷酸二鈉,5'-鳥嘌呤核苷磷酸二鈉,二氧化砂,紅花籽油,維生素B1,乳酸),白胡椒粉、鮮味粉(食鹽,乳糖,檸檬酸鈉,胺基乙酸,DL-胺基丙酸,琥珀酸二鈉,5'-次黃嘌呤核苷磷酸二鈉,5'-鳥嘌呤核苷磷酸二鈉,酵母抽出物,麥芽糊精)、香油(大豆油、芝麻油) 食品添加物:乙醯化己二酸二澱粉(粘稠劑)、焦糖色素(著色劑)	本品含有麩質之穀物、大豆、牛奶、芝麻及其製品	奶素	愛味香食品股份有限公司	F-196862639-00000-2	愛味香食品股份有限公司	02-2677-7955	新北市鶯歌區中正三路491巷7號	台灣	
124	滿水坊	滿水坊-紅麴什穀營米飯	成份:毛豆仁、水、大麥仁、天貝(加拿大非基改黃豆、天貝菌(孢山香無菌上篩選)、精米醋)、小米、紅藜、野米、沙拉油、鹽	本品含有大豆及其製品	全素	愛味香食品股份有限公司	F-196862639-00000-2	愛味香食品股份有限公司	02-2677-7955	新北市鶯歌區中正三路491巷7號	台灣	
125	愛心茶樓	愛心茶樓-麟翠三杯菇菇飯	成份:木鈕皮(麵粉、水、黃梔子色素)、綠竹筍、香菇、乙醯化己二酸二澱粉(粘稠劑)、九層塔、素蠔油[水、原糖精(焦糖(原糖、水)、非基因改造黃豆(高蛋白豆片)、小麥、食鹽、黏稠劑(玉米糖膠、乙醯化己二酸二澱粉)、酵母抽出物、香菇粉]、醬油、無糖色素(著色劑)、薑、黑麻油、綿糖、水	本品含有含麩質之穀物、大豆、芝麻及其製品	全素	愛味香食品股份有限公司	F-196862639-00000-2	愛味香食品股份有限公司	02-2677-7955	新北市鶯歌區中正三路491巷7號	台灣	

編號	品牌	商品名稱	成分(含食品添加物)	過敏原提醒	是否蛋奶素	生產工廠	食品業者登錄字號	供應商名稱	供應商電話	供應商地址	原產地	雞肉產地
126	愛心茶樓	愛心茶樓-三杯鴻運燴香菇	水、猴頭菇、杏鮑菇、竹豆、醬油、蠔油、蒜末、糖、鹽、蜂蜜、調味劑[L-麩酸鈉]、粘稠劑[羥丙基磷酸二澱粉]、小麥粉、著色劑[焦糖色素]]、紅麴、麻油、薑片、辣椒、九層塔、白蘿蔔、芹菜、八角粒、桂皮	本品含有麩質之穀物、大豆、芝麻及其製品	全素	愛味香食品股份有限公司	F-196862639-00000-2	愛味香食品股份有限公司	02-2677-7955	新北市鶯歌區中正三路491巷7號	台灣	
127	寬心園	寬心園-松露白玉菇(奶素)	成份:木鮑皮(麵粉、水)、新鮮肉(植物蛋白製品)[水、蛋白質配方(大豆濃縮蛋白、大豆分離蛋白、豌豆蛋白、米蛋白)、黏稠劑(甲基纖維素、麥芽糊精)、酵母抽取物、條蘭油、馬鈴薯澱粉、砂糖、鹽、香料、大麥麥芽抽取物、紅曲菜色素、葡萄糖、品質改良劑(二氧化矽)、香菇]、蛙蛙菜、松露醬[黑菌白蘑菇醬(洋菇片,芥花調合油(芥花油、橄欖油、維生素E(抗氧化劑)、β-胡蘿蔔素)、中鏈三酸甘油酯,馬鈴薯澱粉,麥芽糊精,香料,保湿用鹽、玉米糖漿、白松露風味橄欖油(100%純橄欖油,香料,新鮮夏季黑松露)、水解植物蛋白(黃豆),β-環狀糊精,香菇調味粉〔食鹽、香菇萃取液),紅糖粉,夏季黑松露]、素肉燒鹽[香菇素蠔油(水,麥糖糖化液糖(麥糖、水),黃豆,小麥,食鹽,玉米糖膠,乙醇化己二酸,二澱粉,酵母抽出物,香菇粉),素肉燒鹽(麵筋,香菇,食用大豆油,鹽油,糖,香糖,大豆纖維,琥珀酸二鈉,L-麩酸鈉,5'-次黃嘌呤核苷磷酸二鈉,5'-鳥嘌呤核苷磷酸二鈉,醬油,胡椒粉,香油(大豆油、芝麻油),麵包粉(麵粉,酵母,食鹽,葡萄糖,碳酸鈣,大豆蛋白粉,玉米澱粉,維生素C(抗氧化劑)),木聚糖酸,中鏈纖維素醣,α-澱粉酶),鹽(岩鹽,卵鹽),小麥胚芽,檸檬酸,花生粉,香辛料(白胡椒,陳皮,大茴香,小茴香,薑黃粉,辣椒粉,肉桂,丁香),椰子粉,香料,甜味劑(複方甘草酸鈉(麥芽糊精、檸檬酸鈉、甘草酸鈉(甜味劑))),香菇頭,大豆蛋白,糖,食鹽,肉桂粉(肉桂、甘草)),香菇素蠔油(水,麥糖糖化液糖(麥糖、水),非基因改造黃豆(高蛋白豆片),小麥,食鹽,乾燥麥(玉米糖膠,乙醇化己二酸二澱粉),酵母粉,香菇粉)、白芝麻、香菇昆布調味粉(食鹽,調味劑(L-麩酸鈉, 5'-核糖核苷酸鈉,琥珀酸二鈉, 氯化鉀), 葡萄糖,香菇粉,香菇萃取液,昆布粉,昆布萃取液)、白胡椒粉〕,馬蹄,百鮑菇,鮮味粉(食鹽,乳糖,檸檬酸鈉,胺基乙酸,DL-胺基丙酸,琥珀酸二鈉,5'-次黃嘌呤核苷磷酸二鈉,5'-鳥嘌呤核苷磷酸二鈉,酵母抽出物,麥芽糊精),白胡椒粉,鹽	本品含有大豆、麩質之穀物、芝麻、堅果類及其製品	奶素	愛味香食品股份有限公司	F-196862639-00000-2	愛味香食品股份有限公司	02-2677-7955	新北市鶯歌區中正三路491巷7號	台灣	
128	寬心園	寬心園-愛生薑菇嫩湯	水、猴頭菇、牛蒡、豆腐(黃豆(非基因改造)、水)、中藥包熬湯用(參鬚、褚山、川芎、當歸、熟地、白芍、紅棗、黑棗、甘草、黃耆、桂枝、枸杞)、腰果、香菇、薑片、鹽、紅棗、鮮味粉(食鹽、乳糖、檸檬酸鈉、胺基乙酸、DL-胺基丙酸、琥珀酸二鈉、5'-次黃嘌呤核苷磷酸二鈉、5'-鳥嘌呤核苷磷酸二鈉、酵母抽出物、麥芽糊精)、枸杞	本品含有大豆、堅果、奶類及其製品	奶素	愛味香食品股份有限公司	F-196862639-00000-2	愛味香食品股份有限公司	02-2677-7955	新北市鶯歌區中正三路491巷7號	台灣	

編號	品牌	商品名稱	成分(含食品添加物)	過敏原提醒	是否選奶茶	生產工廠	食品業者登錄字號	供應商名稱	供應商電話	供應商地址	原產地	雞肉產地
129	愛心餐	宅麗氏座送愛年菜	紅燒獅子頭:成份:水、豬後腿肉、豬碎肉、節薑、蒜油、青葱、薑葱、馬蹄丁、地瓜粉、梅干菜(芯菜、鹽)、醬油、二砂、葡萄(紅葡萄、沙拉油)、鹽、酵味粉(食鹽,乳糖,檸檬酸鈉,胺基乙酸,DL-胺基丙酸,琥珀酸二鈉, 5'-次黃嘌呤核苷磷酸二鈉,5'-鳥嘌呤核苷磷酸二鈉,酵母抽出物,麥芽糊精) 食品添加物:乙醯化己二酸二澱粉(粘稠劑) 杏鮑菇三杯雞:成份:水、雞肉、杏鮑菇、醬油、薑、二砂、辣椒、蒜、青蔥(沙拉油,九層塔、蔴油、花生粉、起司粉【乾酪(牛乳、培養菌種(乳酸菌)、氯化鈣(品質改良劑)、鹽、凝乳酵素)、馬鈴薯澱粉(外灑粉)】、鹽) 食品添加物:乙醯化己二酸二澱粉(粘稠劑) 糖醋鮮魚排:成份:水、魚片、紅椒、黑木耳、風梨丁、青豆、紅蘿蔔、番茄醬【水、番茄糊(番茄)、麥芽、糖、醋造醋、食鹽、香辛料(白胡椒、向桂、紅辣椒、薑、丁香、肉豆蔻、芥末、月桂葉、原香子)】、二砂、鹽、白醋、醋精(冰醋酸、檸檬酸、DL-蘋果酸) 食品添加物:乙醯化己二酸二澱粉(粘稠劑) 味噌魚且魚丸湯:成份:水、虱目魚丸(虱目魚、食鹽、糖、蕃薯粉、白胡椒粉)、蔴頭、蔴里乳油(台灣)), 味噌、豆腐豆腐(水、分離大豆蛋白(非基因改造)(大豆)、大豆油、修飾澱粉(醋酸澱粉、磷酸澱澱粉)、海鹽、素食調味料(L-麩酸鈉、DL-胺基丙酸、5'-次黃嘌呤核苷磷酸二鈉、5'-鳥嘌呤核苷磷酸二鈉、琥珀酸二鈉)), 二砂, 柴魚片【鰹魚、鯖魚】, 酵味粉(食鹽,乳糖,檸檬酸鈉,胺基乙酸,DL-胺基丙酸,琥珀酸二鈉, 5'-次黃嘌呤核苷磷酸二鈉,5'-鳥嘌呤核苷磷酸二鈉,酵母抽出物,麥芽糊精)	獅子頭含有奶類、大豆;三杯雞含有奶類、花生, 大豆;糖醋魚排含有魚類;虱目魚丸含有奶類、魚類及大豆	否	愛味香食品股份有限公司	F-196862639-00000-2	愛味香食品股份有限公司	02-2677-7955	新北市鶯歌區中正三路491巷7號	台灣	雞肉:台灣
130	得意生活	得意生活-酸菜鴨肉鍋	成份:水、鴨肉、酸菜(芯菜、鹽), 薑、鹽、酵味粉(食鹽、乳糖、檸檬酸鈉、胺基乙酸、DL-胺基丙酸、琥珀酸二鈉, 5'-次黃嘌呤核苷磷酸二鈉、5'-鳥嘌呤核苷磷酸二鈉、酵母抽出物、麥芽糊精)	本品含有奶類及其製品	否	愛味香食品股份有限公司	F-196862639-00000-2	愛味香食品股份有限公司	02-2677-7955	新北市鶯歌區中正三路491巷7號	台灣	
131	祥和餐飲	祥和餐飲-川味口水雞(奶蛋素)	成份:素雞(水、非基因改造大豆蛋白、小麥澱粉、小麥蛋白、小麥纖維、苯花油、蛋白粉、麥芽糊精、乳清、酵母調制(乾酪素鈉), 豆皮(非基改大豆蛋白、消泡劑(矽衍酯,脂肪酸山梨醇酐酯、聚山梨醇酐脂肪酸酯六十五、脂甲基纖維素鈉)), 鹽、糖、酵母抽出物、調味劑(胺基乙酸、DL-胺基丙酸、DL-蘋果酸), 香料)、口水醬(大豆油、辣豆瓣醬(辣椒、蠶豆、鹽), 老薑), 蔴油(辣椒, 沙拉油), 花生, 芝麻	本品含有大豆及其製品	奶蛋素	愛味香食品股份有限公司	F-196862639-00000-2	愛味香食品股份有限公司	02-2677-7955	新北市鶯歌區中正三路491巷7號	台灣	
132	祥和餐飲	祥和餐飲-酸白菜粉絲煲	成份:水、酸白菜【大白菜、水、食鹽、調味劑(乳酸、冰醋酸)】, 冬粉(馬鈴薯澱粉 綠豆澱粉), 薑、鹽油、糖、沙拉油、昆布風味調味料【調味劑((L-麩酸鈉、5'-次黃嘌呤核苷磷酸二鈉、5'-鳥嘌呤核苷磷酸二鈉), 食鹽、糖類(葡萄糖、砂糖)、風味原料(昆布粉、昆布提取物)、糊精】、白胡椒粉	本品含有大豆及其製品	全素	愛味香食品股份有限公司	F-196862639-00000-2	愛味香食品股份有限公司	02-2677-7955	新北市鶯歌區中正三路491巷7號	台灣	

編號	品牌	商品名稱	成分(含食品添加物)	過敏原提醒	是否蛋奶素	生產工廠	食品業者登錄字號	供應商名稱	供應商電話	供應商地址	原產地	豬肉產地
133	王品嚴選	全家五福臨門團圓套	1.王品嚴選人蔘燉烏雞：水、烏骨雞、雞腳(台灣)、米酒、人蔘藥酒、調味料(水、鹽、雞油[雞油、迷迭香萃取物(抗氧化劑)]、雞湯(水、全雞、鹽)、糖、L-麩酸鈉、雞肉粉(雞肉、迷迭香萃取物(抗氧化劑))、水解膠原蛋白、麥芽糊精、酵母抽出物、調味粉(酵母抽出物、大豆水解蛋白、5'-次黃嘌呤核苷磷酸二鈉)、玉米糖膠、L-半胱氨酸鹽酸鹽、調味粉(果糖、葡萄糖、酵母抽出物、麥芽糊精)、大豆卵磷脂混合物(大豆卵磷脂、交酯化脂肪酸聚合甘油酯(乳化劑))、麥芽糊精)、調味粉(大豆水解蛋白、胺基乙酸、檸檬酸)、5'-次黃嘌呤核苷磷酸二鈉、5'-鳥嘌呤核苷磷酸二鈉、大豆卵磷脂、D-木糖】、紅棗、人參、調味劑(L-麩酸鈉、5'-次黃嘌呤核苷磷酸二鈉、5'-鳥嘌呤核苷磷酸二鈉)、枸杞、川芎、動物膠(明膠) 2.王品嚴選瑞氣桃木燻鴨胸：鴨胸肉、糖、鹽、胡椒粉、玉香粉(小茴香、大茴香、丁香、花椒、甘草)、多磷酸鈉、無磷酸鈉(無水)、保色劑(亞硝酸鈉、硝酸鉀)、抗氧化劑(異抗壞血酸鈉) 3.王品嚴選東港櫻花蝦米糕：糯米、水、玉花肉(台灣)、蒜油(台灣)、醬油、櫻花蝦、蝦米(蝦米、鹽、食用色素(紅色六號))、紅棗頭、乾魷魚、紅蔥酥(沙拉油、紅蔥頭)、香菇(大豆油、芝麻油、芝麻香料)、米酒、香菇、調味劑(L-麩酸鈉、5'-次黃嘌呤核苷磷酸二鈉、5'-鳥嘌呤核苷磷酸二鈉)、糖、黃豆油、白胡椒粉(地瓜澱粉、麥芽糊精、玉米澱粉、白胡椒、辣椒、薑黃、二氧化矽)、五香粉(小茴香、肉桂、八角、胡荽、丁香) 4.王品嚴選古早蒸香燒元蹄：雞腳(荷蘭)、水、油蔥酥(紅蔥頭、沙拉油)、醬油、水解醬油、冰糖、調合醬油膏、糖、味精、鹽、胡椒粉(甘蔗柏粉、辣椒、胡椒、花椒、小茴香、鹽、薑黃、香料)、紅麴米(在來米、紅麴) 5.王品嚴選紫米香芋月亮子：紫米粥(水、紫米、糖)、芋泥丸【芋頭、砂糖、鮮奶油[乳脂、乳固形物、蔗糖豆膠、乳化劑(脂肪酸甘油酯、聚山梨酯醇酐脂肪酸酯八十)、穩劑(玉米糖膠、蜜角萊膠)]、大豆沙拉油】	王品嚴選桃木燻鴨胸: 本產品與其他含有芒果、堅果類、奇異果、花生、大豆、奶類、含穀類之穀物、魚、軟體動物類、蛋黃、羽扇豆、芝麻、蕎麥、甲殼類、蛋、芹菜、示米及亞硫酸鹽類及其製品的產品於同一工廠生產，食物過敏者請留意。	否	萬鮮股份有限公司	B-182769900-00000-0	萬鮮股份有限公司	0809-098-599	台中市西區台灣大道2段218號29樓	台灣	荷蘭
134	王品嚴選	瑞氣桃木燻鴨胸	鴨胸肉、糖、鹽、胡椒粉、玉香粉(小茴香、大茴香、丁香、花椒、甘草)、多磷酸鈉、無磷酸鈉(無水)、保色劑(亞硝酸鈉、硝酸鉀)、抗氧化劑(異抗壞血酸鈉)	本產品與其他含有芒果、堅果類、奇異果、花生、大豆、奶類、含穀類之穀物、魚、軟體動物類、蛋黃、羽扇豆、芝麻、蕎麥、甲殼類、蛋、芹菜、示米及亞硫酸鹽類及其製品的產品於同一工廠生產，食物過敏者請留意。	否	萬鮮股份有限公司	B-182769900-00000-0	萬鮮股份有限公司	0809-098-599	台中市西區台灣大道2段218號29樓	台灣	

編號	品牌	商品名稱	成分(含食品添加物)	過敏原檢驗	是否蛋奶素	生產工廠	食品業者登錄字號	供應商名稱	供應商電話	供應商地址	原產地	雞肉產地
135	玉品餐廳	極炙果香雞肋排	雞肋排: 雞肋排(加拿大)、醬汁A[水、蘋果、洋蔥、大豆沙拉油、酸黃瓜(黃瓜、水、醋、食鹽、香料、乳酸鈣)、薑黃、偏磷酸鈉)、鳳梨、牛番茄、蒜頭、辣椒、雞晶粉(食鹽、麥芽糊精、L-麩酸鈉、雞油、玉米澱粉、糖、雞肉、5'-次黃嘌呤核苷磷酸二鈉、5'-鳥嘌呤核苷磷酸二鈉、洋蔥粉(洋蔥、二氧化矽)、檸檬酸、複方香料(葵花油、香料)、胺基乙酸、DL-胺基丙酸]、紅椒粉、茴香子]、醬汁B[冰梅醬(糖、梅子、冰醋酸、辣椒、水、食鹽)、檸檬原汁、沙拉醬[大豆油、糖、蛋液(雞蛋、食鹽)、水、醋、食鹽、DL-蘋果酸、香料、玉米糖膠、乙烯二胺四醋酸二鈉鈣(抗氧化劑)]、糖漿[果糖、蜂蜜、香料、無糖色素、香料、蜂萃取物(樹薯澱粉、蜂、食鹽、薑)、己二烯酸鉀(防腐劑)、檸檬酸、甜味劑(阿斯巴甜、醋磺內酯鉀)]、黃芥末醬(蒸餾醋、水、芥末籽、食鹽、薑黃、紅椒、肉桂)、辣油(大豆油、辣椒粉)]、大豆沙拉油、碘鹽(氯化鈉、碘酸鉀)、匈牙利紅椒粉 果香肋排醬A: 水、蘋果、洋蔥、大豆沙拉油、酸黃瓜(黃瓜、水、醋、食鹽、香料、乳酸鈣、薑黃、偏磷酸鈉)、鳳梨、牛番茄、蒜頭、辣椒、雞晶粉(食鹽、麥芽糊精、L-麩酸鈉、雞油、玉米澱粉、糖、雞肉、5'-次黃嘌呤核苷磷酸二鈉、5'-鳥嘌呤核苷磷酸二鈉、洋蔥粉(洋蔥、二氧化矽)、檸檬酸、複方香料(葵花油、香料)、胺基乙酸、DL-胺基丙酸]、紅椒粉、茴香子 果香肋排醬B: 冰梅醬(糖、梅子、冰醋酸、辣椒、水、食鹽)、檸檬原汁、沙拉醬[大豆油、糖、蛋液(雞蛋、食鹽)、水、醋、食鹽、DL-蘋果酸、香料、玉米糖膠、乙烯二胺四醋酸二鈉鈣(抗氧化劑)]、糖漿[果糖、蜂蜜、香料、無糖色素]、蜂油[水、碘鹽(氯化鈉、碘酸鉀)、糖、乙醯化己二酸二澱粉、L-麩酸鈉、無糖色素、香料、蜂萃取物(樹薯澱粉、蜂、食鹽、薑)、己二烯酸鉀(防腐劑)、檸檬酸、甜味劑(阿斯巴甜、醋磺內酯鉀)]、黃芥末醬(蒸餾醋、水、芥末籽、食鹽、薑黃、紅椒、肉桂)、辣油(大豆油、辣椒粉)	本產品含有奶類、蛋和大豆及其製品。 本產品與其他含有芒果、橘子類、花生、含麩質之穀物、魚、軟體動物類、堅果、芝麻、甲殼類、芹菜、芥末及亞硫酸鹽類及其製品的產品於同一工廠生產,食物過敏者請留意。。	否	萬鮮股份有限公司	B-182769900-00000-0	萬鮮股份有限公司	0809-098-599	台中市西區台灣大道2段218號29樓	台灣	加拿大

編號	品牌	商品名稱	成分(含食品添加物)	過敏原提醒	是否蛋奶素	生產工廠	食品業者登錄字號	供應商名稱	供應商電話	供應商地址	原產地	豬肉產地
136	王品嚴選	炭烤蒜香牛小排	蒜香牛小排 : 帶骨牛小排(美國)、蒜香醃肉醬汁 [醬油、烤肉醬[水、糖、醬油、濃縮蘋果汁、蒜泥(蒜頭、抗氧化劑(異抗壞血酸鈉)、鹽、乙醯化己二酸二澱粉、水解蔬菜蛋白(植物性大豆水解蛋白、鹽)、芝麻油、香料、白芝麻、濃縮檸檬汁、L-麩酸鈉、蒜粒、紅麴色素、黑胡椒粒、玉米糖膠、抗氣化劑(L-抗壞血酸)、紅椒色素、調味劑(5'-次黃嘌呤核苷磷酸二鈉、5'-鳥環呤核苷磷酸二鈉)]、鍵油(水、糖、鹽、鍵汁、L-麩酸鈉、羅河基磷酸二澱粉、小麥粉、無糖色素)、紹興酒、糖、辣椒粉、蒜風味油[芥花油、蒜頭、抗氣化劑(維生素E)]、香蒜粉(蒜粒、乙氧化矽)]。 製包: 烤肉醬[水、糖、醬油、濃縮蘋果汁、蒜泥(蒜頭、抗氧化劑(異抗壞血酸鈉))、鹽、乙醯化己二酸二澱粉、水解蔬菜蛋白(植物性大豆水解蛋白、鹽)、芝麻油、香料、白芝麻、濃縮檸檬汁、L-麩酸鈉、蒜粒、紅麴色素、黑胡椒粒、玉米糖膠、抗氣化劑(L-抗壞血酸)、紅椒色素、調味劑(5'-次黃嘌呤核苷磷酸二鈉、5'-鳥環呤核苷磷酸二鈉)]、水、牛排醬[水、洋蔥、醬油、番茄醬、紅酒醋(酒醪、葡萄汁、無糖色素)、糖、大蒜、紅蘿蔔、西洋芹、牛肉調味粉(牛肉、麥芽糊精、鹽、L-麩酸鈉、糖、胺基乙酸、DL-胺基丙酸、5'-次黃嘌呤核苷磷酸二鈉、5'-鳥環呤核苷磷酸二鈉、香料)、無糖奶油、百里香、牛油、白胡椒粒、乙醯化己二酸二澱粉]、牛骨汁[水、牛骨頭、洋蔥、番茄、番茄醬、胡蘿蔔、芹菜、大蒜、苁花油、黑胡椒、月桂葉]、巴沙米可醋膏[葡萄汁、巴沙米可醋(酒醪、濃縮葡萄汁、葡萄汁、無糖色素)、酒醋(葡萄酒、偏亞硫酸氫鉀)、無糖色素、糊化玉米澱粉、玉米糖膠]、蒜粒、乙醯化己二酸二澱粉。	本產品含有蛋類、大豆、奶類、含麩質之穀物、芝麻及其製品。。 本產品與其他含有芒果、杏果果、花生、魚、軟體動物類、堅果、羽扇豆、蕨菜、甲殼類、蛋、芹菜、芥末及亞硫酸鹽類及其製品的產品於同一工廠生產,食物過敏者請留意。	否	萬鮮股份有限公司	B-182769900-000000-0	萬鮮股份有限公司	0809-098-599	台中市西區台灣大道2段218號29樓	台灣	
137	王品嚴選	特大秘製德國豬腳	豬腳(加拿大)、水、鹽、米酒、麥芽糊精、肉豆蔻粉 食品添加物名稱:多磷酸鈉、焦磷酸鈉、無磷酸鹽、L-麩酸鈉、異抗壞血酸鈉(抗氣化劑)、亞硝酸鈉	本產品含有奶類、蛋和大豆及其製品。 本產品與其他含有芒果、橘與類、花生、含麩質之穀物、魚、軟體動物類、堅果、芝麻、甲殼類、芹菜、芥末及亞硫酸鹽類及其製品的產品於同一工廠生產,食物過敏者請留意。	否	萬鮮股份有限公司	B-182769900-000000-0	萬鮮股份有限公司	0809-098-599	台中市西區台灣大道2段218號29樓	加拿大	
138	鼎泰豐	櫻花蝦蒲燒鰻米糕	糯米、水、蒲燒鰻(鰻魚、醬油、糖)、沙拉油、花菇、豬肉、杏鮑菇、芋頭、雞蛋、醬油、筍絲、蝦米、米酒、紅麴飯(紅麴頭、沙拉油)、香油(黃豆油、芝麻油)、紅薯條(沙拉油、紅薯條、蔗糖)、糖、櫻花蝦、紹興酒、馬鈴薯澱粉、鹽、調味劑(L-麩酸鈉)、白胡椒粉(甘藷粕粉、辣椒、胡椒、花椒、小茴、鹽、薑黃、香料)、五香粉(小茴、肉桂、大茴香、丁香、花椒)	※過敏原:本產品含有蝦蟹、蛋類、黃豆、芝麻、核桃、蛋類、魚類成分	否	鼎泰豐小吃店股份有限公司	F-186125275-000001-0	鼎盛行銷股份有限公司	03-3216699	桃園市蘆竹區南崁路二段226巷31號	台灣	豬肉:台灣

編號	品牌	商品名稱	成分(含食品添加物)	過敏原揭櫫	是否選奶素	生產工廠	食品業者登錄字號	供應商名稱	供應商電話	供應商地址	原產地	豬肉產地
139	鼎泰豐	黃金流沙包禮盒	麵粉、水、鹹蛋黃(鴨蛋、鹽)、奶油、糖、蛋乳[糖、乳粉、水、麥芽糖、酪乳油、奶油、乳化劑(脂肪酸甘油酯、乳酸硬脂酸酯)、乳精]、鮮乳、卡士達粉[玉米澱粉、蛋、著色劑(食用黃色四號、食用黃色五號、食用紅色七號)、香料]、奶粉、鮮奶油、泡打粉(磷酸二氫鈣、碳酸氫鈉、玉米澱粉)、糯米粉、酵母粉、明膠、米酒、金用餡(無水碳酸鈉)	谷溢敏原;本產品含有麥麩、蛋類、奶類成分	否	鼎泰豐小吃店股份有限公司	F-186125275-00001-0	龍運行綿股份有限公司	03-3216699	桃園市蘆竹區南崁路二段226巷31號	台灣	
140	廣光香香鍋	椒麻雞腿排/110g*5片/包	雞腿肉、麵粉、玉米澱粉、氧化澱粉、黃豆粉、樹薯澱粉、棕榈油、鹽、香辛料(雞腿粉、洋葱粉(去皮)、地瓜粉)、花椒粉、蜜、麥芽糊精、泡打粉(酸性無磷酸鈉、碳酸氫鈉、玉米粉、碳酸氫鈉、磷酸一鈣)、酵母精粉(酵母、鹽、麥芽糊精)、油性雞椒抽取物、調味劑(L-麩酸鈉、胺基乙酸、胺基丙酸、5'-鳥嘌呤核苷磷酸二鈉、5'-次黃嘌呤核苷磷酸二鈉、檸檬酸、琥珀酸二鈉)、品質改良劑(多磷酸鈉、無磷酸鈉(無水)、焦磷酸鈉)、品質改良劑(二氧化矽)、香料	本產品含有大豆、含麩質之穀物及其製品。不適合對其過敏體質者食用。 本產品生產製程廠房,其設備或生產管線有處理牛奶及其製品。	否	東豐調理食品股份有限公司	B-124435384-00000-2	香廣光股份有限公司	04-2395-8081	台中市太平區新光路62-1號	台灣	雞肉:美國
141	廣光香香鍋	卡哇雞腿排/110g*5片/包	雞腿肉、麵粉、玉米澱粉、氧化澱粉、黃豆粉、樹薯澱粉、棕榈油、鹽、糖、辣椒粉、黑胡椒粉、黑芝麻粉、蒜粉、茶枝、絲辣椒、甘草、泡打粉(酸性無磷酸鈉、碳酸氫鈉、玉米粉、碳酸氫鈉、磷酸一鈣)、木瓜蛋白酶、大蒜精油、調味劑(L-麩酸鈉)、品質改良劑(多磷酸鈉、無磷酸鈉(無水)、三聚磷酸鈉、六偏磷酸鈉、磷酸鈣)、品質改良劑(二氧化矽)	本產品含有大豆、含麩質之穀物及其製品。不適合對其過敏體質者食用。 本產品生產製程廠房,其設備或生產管線有處理牛奶及其製品。	否	東豐調理食品股份有限公司	B-124435384-00000-2	香廣光股份有限公司	04-2395-8081	台中市太平區新光路62-1號	台灣	雞肉:美國
142	寶來發	豬肉高麗菜水餃	豬肉(產地:台灣)、高麗菜、麵粉、芝麻油、醬油、糖、鹽、味精(L-麩酸鈉)、蔥、薑。		否	寶來發食品股份有限公司	F-186511157-00000-7	寶來發食品股份有限公司	02-26931891	新北市汐止區福德一路392巷42弄17號	台灣	豬肉:台灣
143	寶來發	洋蔥牛肉水餃	牛肉(產地:澳洲)、洋蔥、麵粉、芝麻油、醬油、糖、鹽、五香粉(小茴香、肉桂、大茴香、丁香、花椒)、味精(L-麩酸鈉)、蔥、薑。		否	寶來發食品股份有限公司	F-186511157-00000-7	寶來發食品股份有限公司	02-26931891	新北市汐止區福德一路392巷42弄17號	台灣	豬肉:台灣
144	寶來發	親食素水餃(純素)	麵粉、薑江菜、豆干(黃豆(非基因改造)、食用石膏、鹽、品質改良劑(卵磷脂、脂肪酸甘油酯、碳酸鎂矽樹脂)、無糖色素)、竹筍、雪菜、黑木耳、四季豆、芝麻油、大豆沙拉油、糖、鹽、味精(L-麩酸鈉)。	純素	否	寶來發食品股份有限公司	F-186511157-00000-7	寶來發食品股份有限公司	02-26931891	新北市汐止區福德一路392巷42弄17號	台灣	豬肉:台灣
145	台灣好漁	宅台灣好漁-日丽黃金烏魚子	烏魚卵	海鮮	否	程裕海產行	F-154022656-00000-3	惠福得寶國際健康事業股份有限公司	02-25083177	台北市中山區民權東路三段35號3樓	台灣	
146	台灣好漁	宅台灣好漁-五丽黃金烏魚子	烏魚卵	海鮮	否	程裕海產行	F-154022656-00000-3	惠福得寶國際健康事業股份有限公司	02-25083177	台北市中山區民權東路三段35號3樓	台灣	
147	台北魚市	A1台北魚市-船凍生小管	小管		否	臺北漁產運銷股份有限公司	A-122661975-00000-6	中國系統整合股份有限公司	02-25149063	台北市松山區民權東路三段124號2樓	台灣	
148	台北魚市	A2台北魚市-金目鱸魚排	金目鱸魚		否	臺北漁產運銷股份有限公司	A-122661975-00000-6	中國系統整合股份有限公司	02-25149063	台北市松山區民權東路三段124號2樓	台灣	
149	台北魚市	A3台北魚市-黃鱗綿匯黃金鯛	黃鱗綿		否	臺北漁產運銷股份有限公司	A-122661975-00000-6	中國系統整合股份有限公司	02-25149063	台北市松山區民權東路三段124號2樓	台灣	
150	台北魚市	A4台北魚市-日本28帆立貝柱	帆立貝		否	臺北漁產運銷股份有限公司	A-122661975-00000-6	中國系統整合股份有限公司	02-25149063	台北市松山區民權東路三段124號2樓	台灣	

編號	品牌	商品名稱	成分(含食品添加物)	過敏原機題	是否蛋奶素	生產工廠	食品業者登錄字號	供應商名稱	供應商電話	供應商地址	原產地	雞肉產地
151	漢來海港城	A5漢來海港城-船值海鮮組	冷凍白蝦(白蝦、水、偏亞硫酸氫鈉) 冷凍小卷 冷凍鮭魚切片(鮭魚) 冰鮊冒鯛(北緯海域產大比目魚) 品元蛋花技丸(魚漿、花椒、水、蔗泥、薑油角、豆油、糖、鹽、白胡椒、蛋白液、蛋白粉、金指奶粉、著色劑(二氧化鈦)、調味劑(L-麩酸鈉、琥珀酸二鈉、DL-胺基丙酸、5'-次黃嘌呤核苷磷酸二鈉、5'-嘌呤核苷磷酸二鈉、胺基乙酸、檸檬酸鈉)、結著劑(多磷酸鈉、焦磷酸鈉)、甜味劑(醣續內酯醇、阿斯巴甜、甘草酸一銨)、黏稠劑(磷酸二澱粉)、香料、罪頭抽出物)	本產品含有魚製品 不適合過敏體質食用	否	漢來美食股份有限公司	E-180352343-00000-0	中國系統整合股份有限公司	02-25149063	台北市松山區民權東路三段124號2樓	台灣	
152	南海豐	A6南海豐-野生白鯧魚	鯧魚	本產品含魚，過敏體質者請斟酌食用	否	海上產生有限公司	E-153587108-00000-9	日翊文化行銷股份有限公司	03-307-5581	桃園市大溪區新光東路76巷22之2號	印度	
153	鮮綠生活	A7鮮綠-活凍大白蝦21/30	白蝦、水	本產品含有蝦類及其製品，不適合對蝦過敏體質者食用。	否	鮮綠生活股份有限公司	A-142824929-00000-8	日翊文化行銷股份有限公司	03-307-5581	桃園市大溪區新光東路76巷22之2號	馬來西亞	
154	鮮綠生活	A8鮮綠生活-富貴大黃魚	黃魚	本產品含魚，過敏體質者請斟酌食用	否	鮮綠生活股份有限公司	A-142824929-00000-8	日翊文化行銷股份有限公司	03-307-5581	桃園市大溪區新光東路76巷22之2號	中國	
155	鮮綠生活	宅20鮮綠生活-富貴大黃魚	黃魚	本產品含魚，過敏體質者請斟酌食用	否	鮮綠生活股份有限公司	A-142824929-00000-8	日翊文化行銷股份有限公司	03-307-5581	桃園市大溪區新光東路76巷22之2號	中國	
156	勝崎生鮮	宅5勝崎生鮮-美國帶骨牛小排	新鮮牛肉(原肉裁切,無任何添加)	否	否	欣明有限公司	H-124882572-00000-3	日翊文化行銷股份有限公司	03-307-5581	桃園市大溪區新光東路76巷22之2號	美國	
157	勝崎生鮮	宅15勝崎生鮮-美國帶骨牛小排	新鮮牛肉(原肉裁切,無任何添加)	否	否	欣明有限公司	H-124882572-00000-3	日翊文化行銷股份有限公司	03-307-5581	桃園市大溪區新光東路76巷22之2號	美國	
158	勝崎生鮮	宅45勝崎生鮮-美國帶骨牛小排	新鮮牛肉(原肉裁切,無任何添加)	否	否	欣明有限公司	H-124882572-00000-3	日翊文化行銷股份有限公司	03-307-5581	桃園市大溪區新光東路76巷22之2號	美國	
159	勝崎生鮮	宅7勝崎生鮮-美國霜降牛排	新鮮牛肉(原肉裁切,無任何添加)	否	否	欣明有限公司	H-124882572-00000-3	日翊文化行銷股份有限公司	03-307-5581	桃園市大溪區新光東路76巷22之2號	美國	
160	勝崎生鮮	宅18勝崎生鮮-美國霜降牛排	新鮮牛肉(原肉裁切,無任何添加)	否	否	欣明有限公司	H-124882572-00000-3	日翊文化行銷股份有限公司	03-307-5581	桃園市大溪區新光東路76巷22之2號	美國	
161	台東玉蟲果園	宅5斤台東玉蟲-特級鳳梨釋迦	鳳梨釋迦	無	否	金崇	玉蟲果園	無	仟曼國際行銷股份有限公司	新北市汐止區大同路三段437號3樓	台灣	
162	台東玉蟲果園	宅10斤台東玉蟲-特級鳳梨釋迦	鳳梨釋迦	無	否	金崇	玉蟲果園	無	仟曼國際行銷股份有限公司	新北市汐止區大同路三段437號3樓	台灣	
163	清泉果園	宅清泉果園-嚴選茂谷柑	茂谷柑	無	否	金崇	玉蟲果園	無	仟曼國際行銷股份有限公司	新北市汐止區大同路三段437號3樓	台灣	
164	廚鮮王	A9廚鮮王-美國板腱牛排	牛肉	無	否	旺城農果有限公司	F-153460002-00000-3	旺城農果有限公司	02-82871798	新北市三重區仁政街152之6號2樓	美國	
165	廚鮮王	A10廚鮮王-九孔鮑魚	鮑魚	無	否	旺城農果有限公司	F-153460002-00000-3	旺城農果有限公司	02-82871798	新北市三重區仁政街152之6號2樓	中國	
166	廚鮮王	A11廚鮮王-年年有魚大三元	鮭魚、大比目魚(扁鱈)、土魠魚	無	否	旺城農果有限公司	F-153460002-00000-3	旺城農果有限公司	02-82871798	新北市三重區仁政街152之6號2樓	鮭魚:智利 比目魚:格陵蘭 土魠魚:印尼	

編號	品牌	商品名稱	成分(含食品添加物)	過敏原提醒	是否蛋奶素	生產工廠	食品業者登錄字號	供應商名稱	供應商電話	供應商地址	原產地	豬肉產地
167	廚鮮王	乞廚鮮王-智利空運9.5R櫻桃	櫻桃	無	否	旺城資果有限公司	F-153460002-00000-3	旺城資果有限公司	02-82871798	新北市三重區仁政街152之6號2樓	智利	
168	廚鮮王	乞4廚鮮王-智利空運9.5R櫻桃	櫻桃	無	否	旺城資果有限公司	F-153460002-00000-3	旺城資果有限公司	02-82871798	新北市三重區仁政街152之6號2樓	智利	
169	廚鮮王	乞廚鮮王-台灣大顆牛奶蜜棗	蜜棗	無	否	旺城資果有限公司	F-153460002-00000-3	旺城資果有限公司	02-82871798	新北市三重區仁政街152之6號2樓	台灣	
170	廚鮮王	乞2廚鮮王-台灣大顆牛奶蜜棗	蜜棗	無	否	旺城資果有限公司	F-153460002-00000-3	旺城資果有限公司	02-82871798	新北市三重區仁政街152之6號2樓	台灣	
171	廚鮮王	乞廚鮮王-蜜糖鏈蓮柳丁	柳丁	無	否	旺城資果有限公司	F-153460002-00000-3	旺城資果有限公司	02-82871798	新北市三重區仁政街152之6號2樓	台灣	
172	廚鮮王	乞2廚鮮王-蜜糖鏈蓮柳丁	柳丁	無	否	旺城資果有限公司	F-153460002-00000-3	旺城資果有限公司	02-82871798	新北市三重區仁政街152之6號2樓	台灣	
173	廚鮮王	乞廚鮮王-日本青森紅蜜蘋果	蘋果	無	否	旺城資果有限公司	F-153460002-00000-3	旺城資果有限公司	02-82871798	新北市三重區仁政街152之6號2樓	日本	
174	廚鮮王	乞4廚鮮王-日本青森紅蜜蘋果	蘋果	無	否	旺城資果有限公司	F-153460002-00000-3	旺城資果有限公司	02-82871798	新北市三重區仁政街152之6號2樓	日本	
175	廚鮮王	乞4廚鮮王-玉女番茄	番茄	無	否	旺城資果有限公司	F-153460002-00000-3	旺城資果有限公司	02-82871798	新北市三重區仁政街152之6號2樓	台灣	
176	廚鮮王	乞8廚鮮王-玉女番茄	番茄	無	否	旺城資果有限公司	F-153460002-00000-3	旺城資果有限公司	02-82871798	新北市三重區仁政街152之6號2樓	台灣	
177	廚鮮王	乞10廚鮮王-玉女番茄	番茄	無	否	旺城資果有限公司	F-153460002-00000-3	旺城資果有限公司	02-82871798	新北市三重區仁政街152之6號2樓	台灣	
178	廚鮮王	乞廚鮮王-極蜜香蕃茄5斤	番茄	無	否	旺城資果有限公司	F-153460002-00000-3	旺城資果有限公司	02-82871798	新北市三重區仁政街152之6號2樓	台灣	
179	廚鮮王	乞2廚鮮王-極蜜香蕃茄5斤	番茄	無	否	旺城資果有限公司	F-153460002-00000-3	旺城資果有限公司	02-82871798	新北市三重區仁政街152之6號2樓	台灣	
180	海攝鮮物	A12海攝-頂級北大西洋鱈魚片	鱈魚、鹽、糖、L-麩酸鈉、異抗壞血酸鈉(抗氧化劑)	本產品含魚類及其製品，不適合對其過敏體質者用。	否	準利國際股份有限公司	F-180065406-00000-2	海攝貿易股份有限公司	02-85227100	新北市新莊區新北大道五段16樓之3	台灣	
181	海攝鮮物	A13海攝鮮物-超厚切無肚大比目魚片	大比目魚	本產品含魚類，不適合對其過敏體質食用。	否	準利國際股份有限公司	F-180065406-00000-2	海攝貿易股份有限公司	02-85227100	新北市新莊區新北大道五段16樓之3	格陵蘭	
182	海攝鮮物	A14海攝鮮物-阿根廷魷魚	魷魚、鹽	本產品含有頭足類，不適合對其過敏體質食用。	否	準利國際股份有限公司	F-180065406-00000-2	海攝貿易股份有限公司	02-85227100	新北市新莊區新北大道五段16樓之3	阿根廷	
183	曼谷魚	A15曼谷魚-泰國黑虎蝦	草蝦	本產品含有甲殼類海鮮，不適合甲殼類海鮮過敏體質者食用	否	返古新思事業有限公司	A-142702209-00000-4	亞洲力瑟企業有限公司	02-22860186	新北市三重區三和路四段163巷28號1樓	泰國	
184	心鮮	A16心鮮-日本38生食干貝	干貝	本產品含有蝦貝類海鮮，不適合干貝類海鮮過敏體質者食用。	否	高利水產有限公司	A-142596002-00000-6	亞洲力瑟企業有限公司	02-22860186	新北市三重區三和路四段163巷28號1樓	日本北海道	
185	心鮮	A17心鮮-熟凍鍋蟹鉗	鍋蟹鉗	本產品含有蟹類海鮮，不適合蟹類過敏體質者食用	否	高利水產有限公司	A-142596002-00000-6	亞洲力瑟企業有限公司	02-22860186	新北市三重區三和路四段163巷28號1樓	智利	
186	心鮮	A19心鮮-活凍三點蟹	三點蟹	本產品含有蟹類海鮮，不適合蟹類海鮮過敏體質者食用	否	高利水產有限公司	A-142596002-00000-6	亞洲力瑟企業有限公司	02-22860186	新北市三重區三和路四段163巷28號1樓	中國大陸	
187	東勢區農會	乞東勢區農會-總統梨光波冒梨	冒梨原果		奈食可食用	臺中市東勢區農會	無	臺中市東勢區農會	04-25880485	台中市和平區東勢區東關路七段300號	台中市和平區	
188	東勢區農會	乞東勢區農會-博柑情茂谷柑	茂谷柑原果		奈食可食用	臺中市東勢區農會	無	臺中市東勢區農會	04-25880485	台中市東勢區東關路七段300號	台中市東勢區	

商品效期保證:消費者取貨日起算至少距有效日期前 ____日以上

商品保存期限	距有效日期前___日以上
3天	2天
7天	3天
18天	9天
30天	15天
40天	20天
45天	22天
60天	30天
90天	45天
120天	60天
180天	90天
360天	180天
6個月	3個月
10個月	5個月
12個月	6個月
14個月	7個月
1年	6個月
2年	12個月
3年	18個月